

T.C
NIĞDE İL ÖZEL İDARESİ
İmar ve Kentsel İyileştirme Müdürlüğü

İMAR PLANI ASKI İLAN TUTANAĞI

Niğde İli Ulukışla İlçesine bağlı Çiftehhan Köyü sınırları içerisinde kalan 756 parsel numaralı taşınmazın Çiftehhan Termal Turizm Merkezi sınırları içerisinde kalan kısmında 10m imar yolu düzenlemesi yapılmasına ilişkin ilave 1/5000 ölçekli nazım ve 1/1000 ölçekli uygulama imar planı ve imar planı değişikliği Kültür ve Turizm Bakanlığınca Plan İnceleme ve Değerlendirme Kurulunun 25.09.2020 tarih ve 2020/19-5 sayılı kararı doğrultusunda 2634 sayılı Turizmi Teşvik Kanunu'nun 7. Maddesi uyarınca onaylanmıştır. Kültür ve Turizm Bakanlığı Yatırım ve İşletmeler Genel Müdürlüğünün 18.03.2021 tarih ve 1232164 sayılı yazısı ile 756 nolu parselde yapılan ilave imar planı ve imar planı değişikliğinin 30 (otuz) gün süreyle ilan edilmesi istenmiştir.

Onaylı planın bir sureti Niğde İl Özel İdaresi Genel Sekreterliği web sitesinde ve Çiftehhan Köyünde 26.03.2021 tarihinden itibaren 30 gün süre ile askıya çıkartılmış olup 27.04.2021 tarihinde askıdan indirilecektir. İtirazı olanların bu süre içerisinde Müdürlüğümüze başvurmaları **İLAN** olunur. 26.03.2021

ÇIFTEHAN (NİĞDE) TERMAL TURİZM MERKEZİ

1/5000 ÖLÇEKLİ

İLAVE NAZIM İMAR PLANI + NAZIM İMAR PLANI DEĞİŞİKLİĞİ

(756 NOLU PARSEL)

GÖSTERİM



TERMAL TURİZM MERKEZİ İMAR PLANI ONAMA SINIRI

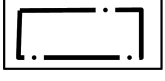

PLAN DEĞİŞİKLİĞİ ONAMA SINIRI

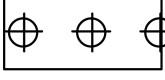

TURİZM MERKEZ SINIRI



KÜR PARKI

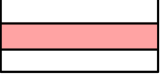

YÜRÜYÜŞ YOLU



TAŞIT YOLU

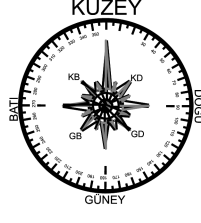

1/5000

NOT: PLANDA YER ALMAYAN DİĞER HUSUSLARDA 27.08.2014 TARİHİNDE KÜLTÜR VE TURİZM BAKANLIĞINCA ONAYLANAN ÇIFTEHAN (NİĞDE) TERMAL TURİZM MERKEZİ 1/5000 ÖLÇEKLİ NAZIM İMAR PLANI PLAN HÜKÜMLERİ GEÇERLİDİR.

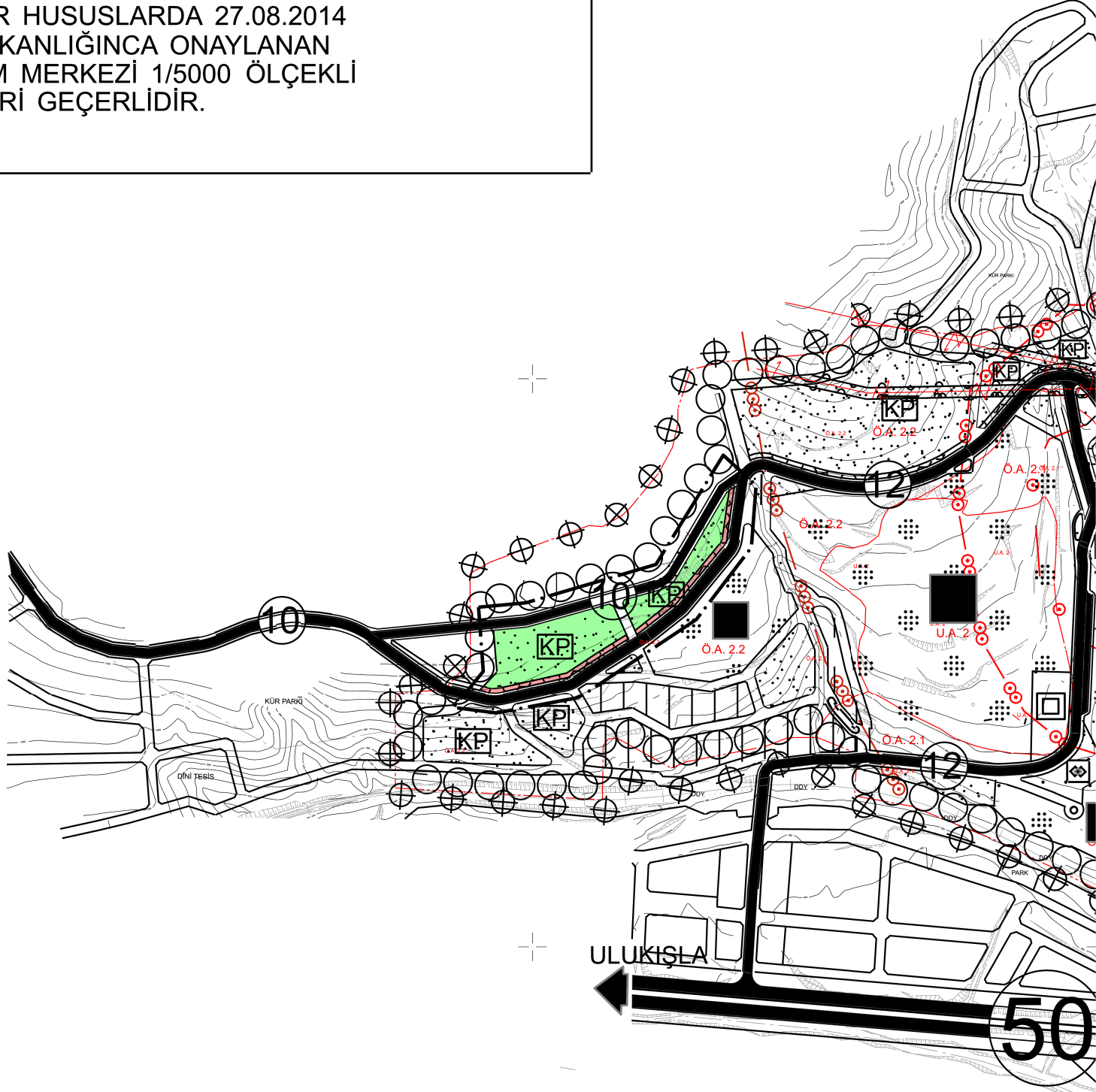

ÇİFTEHAN (NİĞDE) TERMAL TURİZM MERKEZİ

1/1000 ÖLÇEKLİ

İLAVE UYGULAMA İMAR PLANI + UYGULAMA İMAR PLANI DEĞİŞİKLİĞİ

(756 NOLU PARSEL)

GÖSTERİM

 TURİZM MERKEZİ İMAR PLANI ONAMA SINIRI

 PLAN DEĞİŞİKLİĞİ ONAMA SINIRI

 TURİZM MERKEZİ SINIRI

 KÜR PARKI

 KORUNAN CEPHE HATTI

 DÜZELTİLEN CEPHE HATTI

 ÖNERİLEN CEPHE HATTI

 YÜRÜYÜŞ YOLU

 TAŞIT YOLU

PLAN HÜKÜMLERİ:

PLANDA YER ALMAYAN DİĞER HUSUSLARDA 27/08/2014 TARİHİNDE KÜLTÜR VE TURİZM BAKANLIĞINCA ONAYLANAN ÇİFTEHAN (NİĞDE) TERMAL TURİZM MERKEZİ 1/1000 ÖLÇEKLİ UYGULAMA İMAR PLANI PLAN HÜKÜMLERİ GEÇERLİDİR.

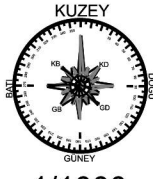

1/1000

