



T.C
NIĞDE İL ÖZEL İDARESİ
İmar ve Kentsel İyileştirme Müdürlüğü
İLAN

İdareimiz tarafından 4734 sayılı İhale Kanununun 22. Maddesinin d bendi "Doğrudan Temin" yöntemi ile Hazal Harita İnşaat Sanayi Ve Ticaret Limited Şirketi bünyesine verilen, Niğde İli, Merkez İlçe ,Ovacık Köyünde yapılacak olan 3194 sayılı İmar Kanunu 18. Madde uygulamasına ilişkin dosya 18.03.2024 tarihli Hazal Harita İnşaat Sanayi Ve Ticaret Limited Şirketi imzalı dilekçe ile İdareimize teslim edilmiştir. Parselasyon planı 02.05.2024 tarih ve 115 sayılı İl Encümen Kararı ile onaylanmıştır.

- Parselasyon planı yapılacak alan Niğde İli, Merkez İlçe, Ovacık Köyü L33C17A Paftasında kadastro paftası ve L33C17A4C, L33C17A4D ve L33C17D1B imar paftasında bulunan 0 ada 2103, 2104, 2105, 2107, 2108, 2109, 2110, 4203, 3777, 3778, 3783, 3784, 3785, 3791, 3792, 4044, 4045, 4046 nolu parsellerden oluşmaktadır.

- Uygulama yapılacak alan Ovacık Köyü Uygulama İmar Planı sınırları içerisinde kalmakta olup imar plan değişikliği 08.01.2024 tarih ve 32 sayılı İl Genel Meclisi tarafından onaylanmıştır. Parseller İmar planında konut alanı ve park olarak planlıdır. Konut Alanı Yapılaşma şartı Ayrık Nizam 2 kat Taks: 0,30 Kaks: 0,60 dır.

- Ayırma çapı düzenlenmemiş ve bütün parseller uygulama yapılmıştır.

- Düzenleme Ortaklık Payı (Dop) kesinti oranı (0,2184154) olarak hesaplanmıştır.

- Uygulama sonucu 126 adet konut amaçlı imar parseli, 1 adet parktan oluşmuştur.

Parselasyon planı 02.05.2024 tarih ve 115 sayılı İl Encümen Kararı ile onaylanmıştır. Onaylanan 18. madde uygulaması 15.05.2024 tarihinde İl Özel İdaresi Genel Sekreterliğinde, İl Özel İdaresi Genel Sekreterliği İnternet sitesinde ve Ovacık Köyünde 1 ay süre ile askıya çıkarılmıştır. Onaylanan 18. madde uygulamasına itiraz edenlerin 1 (bir) ay içerisinde İl Özel İdaresi Genel Sekreterliğine müracaat etmeleri gerekmektedir.

İLAN OLUNUR.

İLİ : NIĞDE
İLÇESİ : MERKEZ
KÖYÜ/MAHALLESİ: OVACIK
T.C.

BELEDİYESİ NOLU UYGULAMA SAHASI

Ö Z E T C E T V E L İ

K A D A S T R O

Ada/Par	Alan	Kamu.	Y.Terk	D.Girmeyen	Dopal	Dopalma	Dop	I.Tahsis	I M A R	
									AdaNo	Alan
0/2103	6050.00	-	-	-	6050.00	-	1321.41	4728.59	376	11802.00
0/2104	5400.00	-	-	-	5400.00	-	1179.44	4220.56	377	6640.00
0/2105	19276.95	-	-	-	19276.95	-	4210.39	15066.56	378	12320.00
0/2107	12841.23	-	-	-	12841.23	-	2804.72	10036.51	379	5473.00
0/2108	10630.76	-	-	-	10630.76	-	2321.92	8308.84	381	4933.00
0/2109	19630.90	-	-	-	19630.90	-	4287.70	15343.20	382	8419.00
0/2110	6047.42	-	-	-	6047.42	-	1320.85	4726.57	383	8613.00
0/2112	1967.83	-	-	-	1967.83	-	429.80	1538.03	384	12348.00
0/3777	5532.30	-	-	-	5979.44	-	1306.00	4673.44	385	13842.00
0/3778	5970.97	-	-	-	6453.57	-	1409.56	5044.01	386	4774.00
0/3783	5566.80	-	-	-	5566.80	-	1215.87	4350.93	387	8552.00
0/3784	5566.80	-	-	-	5566.80	-	1215.87	4350.93		
0/3785	5566.40	-	-	-	5566.40	-	1215.79	4350.61		
0/3791	1017.92	-	-	-	1100.19	-	240.30	859.89		
0/3792	2421.11	-	-	-	2616.79	-	571.54	2045.25		
0/4044	4061.90	-	-	-	4729.07	-	1032.90	3696.17		
0/4045	3784.30	-	-	-	4405.88	-	962.32	3443.56		
0/4046	1024.60	-	-	-	1192.89	-	260.54	932.35		

K A D A S T R O T O P L A M L A R I

Toplam Pay	Toplam Alan	Top Kamu	Toplam Y.Terk	Toplam D.Girmeyen	Toplam Dopal	Top. Düz. Giren		Toplam Tahsis	Toplam Alan
						Dopalma	Dop		
122358.19	122358.19	0.00	-	0.00	125022.93	-	27306.93	97716.00	97716.00



Düzenleme Ortaklık Payı Hesabı
Kamuya Ayrılan Alan= 125022.93 - 97716.00 = 27306.93
Düzenleme Ortaklık Payı = 27306.93 / 125022.93 = 0.2184154

Toplam Tahsis	=	97716.00
Toplam İmar Ada Alanı	=	97716.00
Toplam Ortak Katılım Alanı	=	0.00
Toplam Düzenlemeye Giren (Dopal)	=	125022.93
Toplam Düzenlemeye Giren (Dopalma)	=	0.00
Toplam Kamulaştırılan Alan	=	0.00
Toplam Bağışlanan Alan	=	0.00
Toplam Kadastro Parsel Alanı	=	122358.19
Toplam Pay	=	122358.19

Ortak Katılım Oranı	=	0.0000000
Düzenleme Ortaklık Payı Oranı (DOPO)	=	0.2184154
DOPO(KO ile birlikte)	=	0.2184154

Düzenleme Ortaklık Payı Hesabı

Kamuya Ayrılan Alan	=	125022.93	-	97716.00	=	27306.93
Düzenleme Ortaklık Payı	=	27306.93	/	125022.93	=	0.2184154



TOPLAM ALAN : 122358.19 TOPLAM PAY : 122358.19 TOPLAM KAMULAŞTIRMA : 0.00 TOP.DÜZENLE. GİRMEYEN: 0.00 TOP.DÜZENLEMESİNE GİREN: 125022.93			MAL SAHİPLERİ ARAŞTIRMA VE ÖZET FORMU (KADASTRO PARSELİNE SIRALI)						SAYFA NO:1 TOPLAM ADA ALANI : 97716.00 O.KATILIM ORANI : 0.0000000 D.O.PAYI ORANI : 0.2184154			
K A D A S T R O								I M A R				
SNo	Pafta	Ada/Par	Alan/Pay	Hisse	Malik/Baba Adı	Kamu	Dop/İTh	Ada/Par	Alan	Hisse	Pay	
1	L33C17A	0/2103	6050.00 3025.00	1 2	MEVLÜTAKSOY, HALİL Oğlu	-	660.71 2364.30	384/9 384/10 384/11	643.17 619.92 1101.21	TAM TAM TAM	643.17 619.92 1101.21	
2	L33C17A	0/2103	6050.00 3025.00	1 2	MUSTAFA AKSOY, HALİL Oğlu	-	660.71 2364.29	384/12 384/13 384/14 384/15	608.62 558.90 592.88 603.89	TAM TAM TAM TAM	608.62 558.90 592.88 603.89	
3	L33C17A	0/2104	5400.00 5400.00	TAM	ÜMMÜGÜLSÜM TARCAN, EMİN Kızı	-	1179.44 4220.56	384/5 384/6 384/7 384/8 384/16 384/17 384/18 384/19	533.80 525.66 508.70 501.00 523.00 535.46 542.96 549.98	TAM TAM TAM TAM TAM TAM TAM TAM	533.80 525.66 508.70 501.00 523.00 535.46 542.96 549.98	
282	L33C17A	0/2105	19276.95 1848.41	373 3890	AVŞAR YAŞIN, ADEM Oğlu	-	403.72 1444.69	383/2	1444.69	TAM	1444.69	
283	L33C17A	0/2105	19276.95 991.10	20 389	ÜMMÜGÜLSÜM TARCAN, EMİN Kızı	-	216.47 774.63	383/5 384/20	1543.75 766.63	800/154375 TAM	8.00 766.63	
284	L33C17A	0/2105	19276.95 1873.18	189 1945	ABDURRAHİM TOKGÖZ, DURMUŞ Oğlu	-	409.13 1464.04	385/1	1590.00	146404/159000	1464.04	
285	L33C17A	0/2105	19276.95 3855.39	1 5	CUMALI ÖZGEN, TUĞRUL Oğlu	-	842.08 3013.31	383/6	3013.31	TAM	3013.31	
286	L33C17A	0/2105	19276.95 2006.98	81 778	SADIK KERİMOĞLU, ARIF Oğlu	-	438.36 1568.62	377/3 383/1	464.03 1104.59	TAM TAM	464.03 1104.59	
287	L33C17A	0/2105	19276.95 1927.70	1 10	S.S. OVACIK KASABASI TARIMSAL KALKINMA KOOPERATİFİ	-	421.04 1506.66	377/3 383/5	464.03 1543.75	0/46403 150666/154375	0.00 1506.66	
288	L33C17A	0/2105	19276.95 1927.70	1 10	SÜLEYMANTARCAN, AHMETOĞLU	-	421.04 1506.66	383/3 383/4	750.00 756.66	TAM TAM	750.00 756.66	
289	L33C17A	0/2105	19276.95 991.10	20 389	ERSİN ERDEM, ABDURRAHMAN Oğlu	-	216.47 774.63	385/2	1083.08	77463/108308	774.63	
290	L33C17A	0/2105	19276.95 3855.39	1 5	ABDURRAHİM TOKGÖZ, DURMUŞ Oğlu	-	842.08 3013.32	363/5 365/1 365/3 365/11	1543.75 1590.00 1300.75 1557.52	2909/154375 12598/159000 TAM TAM	29.09 125.96 1300.75 1557.52	
296	L33C17A	0/2107	12841.23 12841.23	TAM	0/2107 PARSEL İŞTİRAKGRUBU 1048990 HAMİDE ÖZER [Vrs.] MAVUŞ SOYDAN [Vrs.] HURİYE ZİRH [Vrs.] ZEYNEP KARATAŞ [Vrs.] EMİNE KENDİRLİ [Vrs.] FERUDUN ERDEM [Vrs.] FERHAT ERDEM [Vrs.] ABDURRAHMAN ERDEM [Vrs.] MÜKREMİN ERDEM [Vrs.]	-	2804.72 10036.51	377/4 378/3 378/4 378/5 378/6 378/7 378/8 378/9 378/10 378/11 378/12 379/3 379/4 379/5 379/6 379/7	596.14 715.19 620.00 602.82 600.70 598.60 596.50 594.40 592.29 689.52 628.38 776.27 547.05 850.47 678.18 550.00	TAM TAM TAM TAM TAM TAM TAM TAM TAM TAM TAM TAM TAM TAM TAM TAM	596.14 715.19 620.00 602.82 600.70 598.60 596.50 594.40 592.29 689.52 628.38 776.27 547.05 850.47 678.18 550.00	
279	L33C17A	0/2108	10630.76 5315.38	1 2	SÜLEYMAN ÜNLÜ, ALİ Oğlu	-	1160.96 4154.42	376/10 378/13 378/14 378/15 378/16 378/17 379/9	641.18 553.98 506.43 636.24 634.27 632.32 550.00	TAM TAM TAM TAM TAM TAM TAM	641.18 553.98 506.43 636.24 634.27 632.32 550.00	
280	L33C17A	0/2108	10630.76 590.60	1 18	KEZİBAN DUYAR, ALİ Kızı	-	129.00 461.61	379/2	461.61	TAM	461.61	
281	L33C17A	0/2108	10630.76 4724.78	4 9	NİĞTAŞ ANONİM ŞİRKETİ	-	1031.97 3692.81	378/1 378/2 378/18 378/19 378/20 379/6	651.92 581.28 630.34 628.39 626.43 574.45	TAM TAM TAM TAM TAM TAM	651.92 581.28 630.34 628.39 626.43 574.45	

TOPLAM ALAN : 122358.19 TOPLAMPAY : 122358.19 TOPLAM KAMULAŞTIRMA : 0.00 TOP. DÜZENLE. GİRMEYEN: 0.00 TOP. DÜZENLEMeye GİREN: 125022.93		MAL SAHİPLERİ ARAŞTIRMA VE ÖZET FORMU (KADASTRO PARSELİNE SIRALI)						SAYFA NO:2 TOPLAM ADA ALANI : 97716.00 O.KATILIM ORANI : 0.0000000 D.O.PAYI ORANI : 0.2184154				
K A D A S T R O							İ M A R					
SNo	Pafta	Ada/Par	Alan/Pay	Hisse	Malik/Baba Adı	Kamu	Dop/İTh	Ada/Par	Alan	Hisse	Pay	
5	L33C17A	0/2109	19630.90 1051.66	3 56	RESULERDOĞAN, DERVİŞ Oğlu	-	229.70 821.96	376/16	821.96	TAM	821.96	
6	L33C17A	0/2109	19630.90 1051.66	3 56	ALETTİN ERDOĞAN, DERVİŞ Oğlu	-	229.70 821.96	376/17	821.96	TAM	821.96	
7	L33C17A	0/2109	19630.90 1051.66	3 56	ELİF ERDOĞAN, DERVİŞ Kızı	-	229.70 821.96	376/4	821.95	TAM	821.95	
8	L33C17A	0/2109	19630.90 1051.66	3 56	EMİNE ERDEM, DERVİŞ Kızı	-	229.70 821.96	376/3	821.96	TAM	821.96	
9	L33C17A	0/2109	19630.90 1051.66	3 56	KEZİBAN ERDOĞAN, DERVİŞ Kızı	-	229.70 821.96	377/1	821.96	TAM	821.96	
10	L33C17A	0/2109	19630.90 1051.66	3 56	SÜLEYMAN ERDOĞAN, DERVİŞ Oğlu	-	229.70 821.96	377/7	821.96	TAM	821.96	
297	L33C17A	0/2109	19630.90 2453.86	1 8	0/2109 PARSEL İŞTİRAK GRUBU 95112168 RESULERDOĞAN[Vrs.] DAMLAM SEVİMLİ [Vrs.] FATMA ULUSOY [Vrs.] MUZAFFER ZİRH [Vrs.] HASAN ERDOĞAN[Vrs.] CANAN ARUK [Vrs.] EMİNE ERDEM [Vrs.] ELİF ERTUĞ [Vrs.] ALETTİN ERDOĞAN[Vrs.] SÜLEYMAN ERDOĞAN[Vrs.] KEZİBAN ERDOĞAN[Vrs.] MEVLÜT ERDOĞAN[Vrs.]	-	535.96 1917.89	376/9 376/11 379/1	684.95 547.97 684.97	TAM TAM TAM	684.95 547.97 684.97	
298	L33C17A	0/2109	19630.90 1051.66	3 56	0/2109 PARSELİŞTİRAK GRUBU 95112169 FATMA ULUSOY [Vrs.] MUZAFFER ZİRH [Vrs.] DAMLAM SEVİMLİ [Vrs.] HASAN ERDOĞAN[Vrs.] CANANARUK [Vrs.] MEVLÜT ERDOĞAN[Vrs.]	-	229.70 821.96	376/15	821.96	TAM	821.96	
299	L33C17A	0/2109	19630.90 9815.45	1 2	0/2109 PARSELİŞTİRAK GRUBU 1142748 MEHMET ERDOĞAN[Vrs.] SAVAŞ ERDOĞAN[Vrs.] ZEYNEP ERDOĞAN[Vrs.] ALİ ERDOĞAN[Vrs.] ADEM ERDOĞAN[Vrs.] KEZİBAN ERDOĞAN[Vrs.] AYŞE ÇETİN [Vrs.]	-	2143.85 7671.60	376/5 376/6 376/7 376/8 376/12 376/13 376/14 376/18 377/2 377/6 377/8 377/9 377/10	484.96 574.32 480.00 480.00 520.80 755.52 474.48 510.00 660.00 660.00 821.96 624.78 624.78	TAM TAM TAM TAM TAM TAM TAM TAM TAM TAM TAM TAM TAM	484.96 574.32 480.00 480.00 520.80 755.52 474.48 510.00 660.00 660.00 821.96 624.78 624.78	
294	L33C17A	0/2110	6047.42 6047.42	TAM	MALİYE HAZİNESİ	-	1320.85 4726.57	377/5 382/1 382/6 384/1 384/2 384/3 384/4 385/2 385/4 385/10 386/1	544.39 608.23 2673.04 757.34 734.88 570.00 570.00 1083.08 997.89 937.70 423.07	19395/54439 30252/60823 62779/267304 TAM TAM TAM TAM TAM 30845/108308 6554/99789 17303/93770 TAM	193.95 302.52 627.79 757.34 734.88 570.00 570.00 308.45 65.54 173.03 423.07	
300	L33C17A	0/2112	1967.83 1967.83	TAM	0/2112 PARSELİŞTİRAK GRUBU 2989324 İNAYET KARABAKLA [Vrs.] AYTEKİN YILDIRIM [Vrs.] GÜLSEREN KARAHAN [Vrs.] KADRIYE AKSOY [Vrs.] AYTURALYILDIRIM [Vrs.] EMİNE YILDIRIM [Vrs.]	-	429.80 1538.03	376/1 376/2	708.44 829.59	TAM TAM	708.44 829.59	

K A D A S T R O				I M A R							
SNo	Pafta	Ada/Par	Alan/Pay	Hisse	Mallık/Baba Adı	Kamu	Dop/İTh	Ada/Par	Alan	Hisse	Pay
12	L33C17A	0/3777	5532.30 5532.30	TAM	HÜSEYİN BİLİR, HASANOĞLU	-	1306.00 4673.44	382/1 382/2 382/3 382/4 382/5	608.23 720.03 651.00 510.00 2486.70	30571/60823 TAM TAM TAM TAM	305.71 720.03 651.00 510.00 2486.70
13	L33C17A	0/3778	5970.97 5970.97	TAM	AYŞE DUYAR, AHMET Kızı	-	1409.56 5044.01	377/5 381/1 381/2 381/3 381/4 381/5 381/6	544.39 822.00 822.00 822.00 822.50 822.50 822.00	11101/54439 TAM TAM TAM TAM TAM TAM	111.01 822.00 822.00 822.00 822.50 822.50 822.00
291	L33C17A	0/3783	5566.80 5566.80	TAM	ARIF GÜLERYÜZ, SÜLEYMAN Oğlu	-	1215.87 4350.93	386/2 386/3 386/4 386/5 386/6	720.00 700.00 626.00 1214.67 1090.26	TAM TAM TAM TAM TAM	720.00 700.00 626.00 1214.67 1090.26
11	L33C17A, L33C17D	0/3784	5566.80 5566.80	TAM	HAMDİ KENDİRLİ, OSMAN Oğlu	-	1215.87 4350.93	377/5 387/1 387/2 387/3 387/11 387/12 387/13	544.39 745.00 700.00 636.00 1053.39 522.00 545.00	14954/54439 TAM TAM TAM TAM TAM TAM	149.54 745.00 700.00 636.00 1053.39 522.00 545.00
292	L33C17A, L33C17D	0/3785	5566.40 5566.40	TAM	KERİM GÜLERYÜZ, HALİL İBRAHİM O	-	1215.79 4350.81	387/4 387/5 387/6 387/7 387/8 387/9 387/10	505.00 570.00 730.00 710.00 656.00 599.61 580.00	TAM TAM TAM TAM TAM TAM TAM	505.00 570.00 730.00 710.00 656.00 599.61 580.00
15	L33C17A	0/3791	1017.92 1017.92	TAM	İHSANE BİLİR, ALİ Kızı	-	240.30 859.89	377/5 382/7	544.39 770.00	8989/54439 TAM	89.89 770.00
16	L33C17A	0/3792	2421.11 2421.11	TAM	MUSTAFA ERTUĞ, FAHRETTİN Oğlu	-	571.55 2045.25	382/6	2673.04	204525/267304	2045.25
4	L33C17A, L33C17D	0/4044	4061.90 4061.90	TAM	DÜRMUŞ KENDİRLİ, MUSTAFA Oğlu	-	1032.90 3696.17	385/8 385/9 385/10	1976.03 955.47 937.70	TAM TAM 76467/93770	1976.03 955.47 764.67
293	L33C17A, L33C17D	0/4045	3784.30 3784.30	TAM	MUSTAFA HAKYOLDAŞ, MUSTAFA Oğlu	-	962.31 3443.56	385/5 385/6 385/7	934.16 1176.60 1332.80	TAM TAM TAM	934.16 1176.60 1332.80
14	L33C17A	0/4046	1024.60 1024.60	TAM	NEZAKET ÖZGEN, NEVZAT Kızı	-	260.55 932.35	385/4	997.89	93235/99789	932.35



TOPLAM ALAN : 122358.19	TESCİLE ESAS	SAYFA NO:1
TOPLAM PAY : 122358.19	DAĞITIM CETVELİ	TOPLAM ADA ALANI : 97716.00
TOPLAM KAMULAŞTIRMA : 0.00	(İMAR PARSELİNE SIRALI)	O.KATILIM ORANI : 0.0000000
TOP. DÜZENLE. GİRMEYEN: 0.00		D.O.PAYI ORANI : 0.2164154
TOP. DÜZENLEMESİNE GİREN: 125022.93		

K A D A S T R O							İ M A R				
SNo	Pafta	Ada/Par	Alan	Hisse	Malik/Baba Adı	Kamu	Dop/Th	Ada/Par	Alan	Hisse	Pay
300	L33C17A	0/2112	1967.83	TAM 1967.83	0/2112 PARSELİŞTİRAK GRUBU 2989324 İNAYET KARABAKLA [Vrs.] AYTEKİN YILDIRIM [Vrs.] GÜLSEREN KARAHAN [Vrs.] KADRIYE AKSOY [Vrs.] AYTURAL YILDIRIM [Vrs.] EMİNE YILDIRIM [Vrs.]	-	429.80 1538.03	376/1	708.44	TAM	708.44
300	L33C17A	0/2112	1967.83	TAM 1967.83	0/2112 PARSELİŞTİRAK GRUBU 2989324 İNAYET KARABAKLA [Vrs.] AYTEKİN YILDIRIM [Vrs.] GÜLSEREN KARAHAN [Vrs.] KADRIYE AKSOY [Vrs.] AYTURAL YILDIRIM [Vrs.] EMİNE YILDIRIM [Vrs.]	-	429.80 1538.03	376/2	829.59	TAM	829.59
8	L33C17A	0/2109	19630.90	3/56 1051.66	EMİNE ERDEM, DERVİŞ Kızı	-	229.70 821.96	376/3	821.96	TAM	821.96
7	L33C17A	0/2109	19630.90	3/56 1051.66	ELİF ERDOĞAN, DERVİŞ Kızı	-	229.70 821.96	376/4	821.95	TAM	821.95
299	L33C17A	0/2109	19630.90	1/2 9815.45	0/2109 PARSELİŞTİRAK GRUBU 1142748 MEHMET ERDOĞAN[Vrs.] SAVAŞ ERDOĞAN[Vrs.] ZEYNEP ERDOĞAN[Vrs.] ALİ ERDOĞAN[Vrs.] ADEM ERDOĞAN[Vrs.] KEZİBAN ERDOĞAN[Vrs.] AYŞE ÇETİN [Vrs.]	-	2143.85 7671.60	376/5	484.96	TAM	484.96
299	L33C17A	0/2109	19630.90	1/2 9815.45	0/2109 PARSELİŞTİRAK GRUBU 1142748 MEHMET ERDOĞAN[Vrs.] SAVAŞ ERDOĞAN[Vrs.] ZEYNEP ERDOĞAN[Vrs.] ALİ ERDOĞAN[Vrs.] ADEM ERDOĞAN[Vrs.] KEZİBAN ERDOĞAN[Vrs.] AYŞE ÇETİN [Vrs.]	-	2143.85 7671.60	376/6	574.32	TAM	574.32
299	L33C17A	0/2109	19630.90	1/2 9815.45	0/2109 PARSELİŞTİRAK GRUBU 1142748 MEHMET ERDOĞAN[Vrs.] SAVAŞ ERDOĞAN[Vrs.] ZEYNEP ERDOĞAN[Vrs.] ALİ ERDOĞAN[Vrs.] ADEM ERDOĞAN[Vrs.] KEZİBAN ERDOĞAN[Vrs.] AYŞE ÇETİN [Vrs.]	-	2143.85 7671.60	376/7	480.00	TAM	480.00
299	L33C17A	0/2109	19630.90	1/2 9815.45	0/2109 PARSELİŞTİRAK GRUBU 1142748 MEHMET ERDOĞAN[Vrs.] SAVAŞ ERDOĞAN[Vrs.] ZEYNEP ERDOĞAN[Vrs.] ALİ ERDOĞAN[Vrs.] ADEM ERDOĞAN[Vrs.] KEZİBAN ERDOĞAN[Vrs.] AYŞE ÇETİN [Vrs.]	-	2143.85 7671.60	376/8	480.00	TAM	480.00
297	L33C17A	0/2109	19630.90	1/8 2453.86	0/2109 PARSELİŞTİRAK GRUBU 95112168 RESUL ERDOĞAN[Vrs.] DAMLAM SEVİMLİ [Vrs.] FATMA ULUSOY [Vrs.] MUZAFFER ZİRH [Vrs.] HASAN ERDOĞAN[Vrs.] CANAN ARUK [Vrs.] EMİNE ERDEM [Vrs.] ELİF ERTUĞ [Vrs.] ALETTİN ERDOĞAN[Vrs.] SÜLEYMAN ERDOĞAN[Vrs.] KEZİBAN ERDOĞAN[Vrs.] MEVLÜT ERDOĞAN[Vrs.]	-	535.96 1917.89	376/9	684.95	TAM	684.95
279	L33C17A	0/2108	10630.76	1/2 5315.38	SÜLEYMAN ÜNLÜ, ALİ Oğlu	-	1160.96 4154.42	376/10	641.18	TAM	641.18
297	L33C17A	0/2109	19630.90	1/8 2453.86	0/2109 PARSELİŞTİRAK GRUBU 95112168 RESUL ERDOĞAN[Vrs.] DAMLAM SEVİMLİ [Vrs.] FATMA ULUSOY [Vrs.] MUZAFFER ZİRH [Vrs.] HASAN ERDOĞAN[Vrs.] CANAN ARUK [Vrs.] EMİNE ERDEM [Vrs.] ELİF ERTUĞ [Vrs.] ALETTİN ERDOĞAN[Vrs.] SÜLEYMAN ERDOĞAN[Vrs.] KEZİBAN ERDOĞAN[Vrs.] MEVLÜT ERDOĞAN[Vrs.]	-	535.96 1917.89	376/11	547.97	TAM	547.97

TOPLAM ALAN : 122358.19 TOPLAM PAY : 122358.19 TOPLAM KAMULAŞTIRMA : 0.00 TOP. DÜZENLE. GİRMEYEN: 0.00 TOP. DÜZENLEMESİNE GİREN: 125022.93			TESCİLE ESAS DAĞITIM CETVELİ (İMAR PARSELİNE SIRALI)					SAYFA NO:2 TOPLAM ADA ALANI : 97716.00 O.KATILIM ORANI : 0.0000000 D.O.PAYI ORANI : 0.2184154				
K A D A S T R O							İ M A R					
SNo	Pafta	Ada/Par	Alan	Hisse	Malik/Baba Adı	Kamu	Dop/İTh	Ada/Par	Alan	Hisse	Pay	
299	L33C17A	0/2109	19630.90	1/2 9815.45	0/2109 PARSELİŞTİRAK GRUBU 1142748 MEHMET ERDOĞAN[Vrs.] SAVAŞ ERDOĞAN[Vrs.] ZEYNEP ERDOĞAN[Vrs.] ALİ ERDOĞAN[Vrs.] ADEM ERDOĞAN[Vrs.] KEZİBAN ERDOĞAN[Vrs.] AYŞE ÇETİN [Vrs.]	-	2143.85 7671.60	376/12	520.80	TAM	520.80	
299	L33C17A	0/2109	19630.90	1/2 9815.45	0/2109 PARSELİŞTİRAK GRUBU 1142748 MEHMET ERDOĞAN[Vrs.] SAVAŞ ERDOĞAN[Vrs.] ZEYNEP ERDOĞAN[Vrs.] ALİ ERDOĞAN[Vrs.] ADEM ERDOĞAN[Vrs.] KEZİBAN ERDOĞAN[Vrs.] AYŞE ÇETİN [Vrs.]	-	2143.85 7671.60	376/13	755.52	TAM	755.52	
299	L33C17A	0/2109	19630.90	1/2 9815.45	0/2109 PARSELİŞTİRAK GRUBU 1142748 MEHMET ERDOĞAN[Vrs.] SAVAŞ ERDOĞAN[Vrs.] ZEYNEP ERDOĞAN[Vrs.] ALİ ERDOĞAN[Vrs.] ADEM ERDOĞAN[Vrs.] KEZİBAN ERDOĞAN[Vrs.] AYŞE ÇETİN [Vrs.]	-	2143.85 7671.60	376/14	474.48	TAM	474.48	
298	L33C17A	0/2109	19630.90	3/56 1051.66	0/2109 PARSELİŞTİRAK GRUBU 95112169 FATMA ULUSOY [Vrs.] MUZAFFER ZİRH [Vrs.] DAMLAM SEVİMLİ [Vrs.] HASAN ERDOĞAN[Vrs.] CANAN ARUK [Vrs.] MEVLÜT ERDOĞAN[Vrs.] MEHMET ERDOĞAN[Vrs.] SAVAŞ ERDOĞAN[Vrs.] ZEYNEP ERDOĞAN[Vrs.] ALİ ERDOĞAN[Vrs.] ADEM ERDOĞAN[Vrs.] KEZİBAN ERDOĞAN[Vrs.] AYŞE ÇETİN [Vrs.]	-	229.70 821.96	376/15	821.96	TAM	821.96	
5	L33C17A	0/2109	19630.90	3/56 1051.66	RESULERDOĞAN, DERVİŞ Oğlu	-	229.70 821.96	376/16	821.96	TAM	821.96	
6	L33C17A	0/2109	19630.90	3/56 1051.66	ALETTİN ERDOĞAN, DERVİŞ Oğlu	-	229.70 821.96	376/17	821.96	TAM	821.96	
299	L33C17A	0/2109	19630.90	1/2 9815.45	0/2109 PARSELİŞTİRAK GRUBU 1142748 MEHMET ERDOĞAN[Vrs.] SAVAŞ ERDOĞAN[Vrs.] ZEYNEP ERDOĞAN[Vrs.] ALİ ERDOĞAN[Vrs.] ADEM ERDOĞAN[Vrs.] KEZİBAN ERDOĞAN[Vrs.] AYŞE ÇETİN [Vrs.]	-	2143.85 7671.60	376/18	510.00	TAM	510.00	
9	L33C17A	0/2109	19630.90	3/56 1051.66	KEZİBAN ERDOĞAN, DERVİŞ Kızı	-	229.70 821.96	377/1	821.96	TAM	821.96	
299	L33C17A	0/2109	19630.90	1/2 9815.45	0/2109 PARSELİŞTİRAK GRUBU 1142748 MEHMET ERDOĞAN[Vrs.] SAVAŞ ERDOĞAN[Vrs.] ZEYNEP ERDOĞAN[Vrs.] ALİ ERDOĞAN[Vrs.] ADEM ERDOĞAN[Vrs.] KEZİBAN ERDOĞAN[Vrs.] AYŞE ÇETİN [Vrs.]	-	2143.85 7671.60	377/2	660.00	TAM	660.00	
286	L33C17A	0/2105	19276.95	81/778 2006.98	SADIK KERİMOĞLU, ARIF Oğlu	-	438.36 1568.62	377/3	464.03	TAM	464.03	
296	L33C17A	0/2107	12841.23	TAM 12841.23	0/2107 PARSELİŞTİRAK GRUBU 1048980 HAMİDE ÖZER [Vrs.] MAVUŞSOYDAN [Vrs.] HURİYE ZİRH [Vrs.] ZEYNEPKARATAŞ [Vrs.] EMİNE KENDİRLİ [Vrs.] FERUDUN ERDEM [Vrs.] FERHATERDEM [Vrs.] ABDURRAHMAN ERDEM [Vrs.] MÜKREMIN ERDEM [Vrs.]	-	2804.72 10036.51	377/4	596.14	TAM	596.14	

C. Şahin

TOPLAM ALAN : 122358.19		TESCİLE ESAS						SAYFA NO:3				
TOPLAM PAY : 122358.19		DAĞITIM CETVELİ						TOPLAM ADA ALANI : 97716.00				
TOPLAM KAMULAŞTIRMA : 0.00		(İMAR PARSELİNE SIRALI)						O.KATILIM ORANI : 0.0000000				
TOP. DÜZENLE. GİRMEYEN: 0.00								D.O.PAYI ORANI : 0.2184154				
TOP. DÜZENLEMEYE GİREN:125022.93												
K A D A S T R O							İ M A R					
SNo	Pafta	Ada/Par	Alan	Hisse	Malik/Baba Adı	Kamu	Dop/Th	Ada/Par	Alan	Hisse	Pay	
294	L33C17A	0/2110	6047.42	TAM	MALİYE HAZİNESİ	-	1320.85	377/5	544.39	19395/54439	193.95	
13		0/3778	5970.97	TAM	AYŞE DUYAR,	-	4726.57			11101/54439	111.01	
11		0/3784	5566.80	TAM	AHMET Kızı	-	1409.56			14954/54439	149.54	
15		0/3791	1017.92	TAM	HAMDİ KENDİRLİ,	-	1215.87			8989/54439	89.89	
				TAM	OSMAN Oğlu	-	4350.93					
				TAM	İHSANE BİLİR,	-	240.30					
				TAM	ALİ Kızı	-	859.89					
299	L33C17A	0/2109	19630.90	1/2	0/2109 PARSELİŞTİRAK GRUBU	-	2143.85	377/6	660.00	TAM	660.00	
				9815.45	1142748		7671.60					
					MEHMET ERDOĞAN [Vrs.]							
					SAVAŞ ERDOĞAN[Vrs.]							
					ZEYNEP ERDOĞAN[Vrs.]							
					ALİ ERDOĞAN[Vrs.]							
					ADEM ERDOĞAN[Vrs.]							
					KEZİBAN ERDOĞAN[Vrs.]							
					AYŞE ÇETİN [Vrs.]							
10	L33C17A	0/2109	19630.90	3/56	SÜLEYMANERDOĞAN,	-	229.70	377/7	821.96	TAM	821.96	
				1051.66	DERVİŞ Oğlu		821.96					
299	L33C17A	0/2109	19630.90	1/2	0/2109 PARSELİŞTİRAK GRUBU	-	2143.85	377/8	821.96	TAM	821.96	
				9815.45	1142748		7671.60					
					MEHMET ERDOĞAN[Vrs.]							
					SAVAŞ ERDOĞAN[Vrs.]							
					ZEYNEP ERDOĞAN[Vrs.]							
					ALİ ERDOĞAN[Vrs.]							
					ADEM ERDOĞAN[Vrs.]							
					KEZİBAN ERDOĞAN[Vrs.]							
					AYŞE ÇETİN [Vrs.]							
299	L33C17A	0/2109	19630.90	1/2	0/2109 PARSELİŞTİRAK GRUBU	-	2143.85	377/9	624.78	TAM	624.78	
				9815.45	1142748		7671.60					
					MEHMET ERDOĞAN[Vrs.]							
					SAVAŞ ERDOĞAN[Vrs.]							
					ZEYNEP ERDOĞAN[Vrs.]							
					ALİ ERDOĞAN[Vrs.]							
					ADEM ERDOĞAN[Vrs.]							
					KEZİBAN ERDOĞAN[Vrs.]							
					AYŞE ÇETİN [Vrs.]							
299	L33C17A	0/2109	19630.90	1/2	0/2109 PARSELİŞTİRAK GRUBU	-	2143.85	377/10	624.78	TAM	624.78	
				9815.45	1142748		7671.60					
					MEHMET ERDOĞAN[Vrs.]							
					SAVAŞ ERDOĞAN[Vrs.]							
					ZEYNEP ERDOĞAN[Vrs.]							
					ALİ ERDOĞAN[Vrs.]							
					ADEM ERDOĞAN[Vrs.]							
					KEZİBAN ERDOĞAN[Vrs.]							
					AYŞE ÇETİN [Vrs.]							
281	L33C17A	0/2108	10630.76	4/9	NIĞ TAŞ ANONİMŞİRKETİ	-	1031.97	378/1	651.92	TAM	651.92	
				4724.78			3692.81					
281	L33C17A	0/2108	10630.76	4/9	NIĞ TAŞ ANONİMŞİRKETİ	-	1031.97	378/2	581.28	TAM	581.28	
				4724.78			3692.81					
296	L33C17A	0/2107	12841.23	TAM	0/2107 PARSELİŞTİRAK GRUBU	-	2804.72	378/3	715.19	TAM	715.19	
				12841.23	1048980		10036.51					
					HAMİDE ÖZER [Vrs.]							
					MAVUŞ SOYDAN [Vrs.]							
					HURİYE ZİRH [Vrs.]							
					ZEYNEP KARATAŞ [Vrs.]							
					EMİNE KENDİRLİ [Vrs.]							
					FERUDUNERDEM [Vrs.]							
					FERHAT ERDEM [Vrs.]							
					ABDURRAHMAN ERDEM [Vrs.]							
					MÜKREMINERDEM [Vrs.]							
296	L33C17A	0/2107	12841.23	TAM	0/2107 PARSELİŞTİRAK GRUBU	-	2804.72	378/4	620.00	TAM	620.00	
				12841.23	1048980		10036.51					
					HAMİDE ÖZER [Vrs.]							
					MAVUŞ SOYDAN [Vrs.]							
					HURİYE ZİRH [Vrs.]							
					ZEYNEP KARATAŞ [Vrs.]							
					EMİNE KENDİRLİ [Vrs.]							
					FERUDUNERDEM [Vrs.]							
					FERHATERDEM [Vrs.]							
					ABDURRAHMAN ERDEM [Vrs.]							
					MÜKREMINERDEM [Vrs.]							
296	L33C17A	0/2107	12841.23	TAM	0/2107 PARSELİŞTİRAK GRUBU	-	2804.72	378/5	602.82	TAM	602.82	
				12841.23	1048980		10036.51					
					HAMİDE ÖZER [Vrs.]							
					MAVUŞ SOYDAN [Vrs.]							
					HURİYE ZİRH [Vrs.]							
					ZEYNEP KARATAŞ [Vrs.]							
					EMİNE KENDİRLİ [Vrs.]							
					FERUDUNERDEM [Vrs.]							
					FERHAT ERDEM [Vrs.]							
					ABDURRAHMAN ERDEM [Vrs.]							
					MÜKREMINERDEM [Vrs.]							

TOPLAM ALAN : 122358.19
TOPLAM PAY : 122358.19
TOPLAM KAMULAŞTIRMA : 0.00
TOP. DÜZENLE. GİRMEYEN: 0.00
TOP. DÜZENLEMESİNE GİREN: 125022.93

TESCİLE ESAS
DAĞITIM CETVELİ
(İMAR PARSELİNE SIRALI)

SAYFA NO:4
TOPLAM ADA ALANI : 97716.00
O.KATILIM ORANI : 0.0000000
D.O.PAYI ORANI : 0.2184154

K A D A S T R O							I M A R				
SNo	Pafta	Ada/Par	Alan	Hisse	Malik/Baba Adı	Kamu	Dop/Th	Ada/Par	Alan	Hisse	Pay
296	L33C17A	0/2107	12841.23	TAM 12841.23	0/2107 PARSELİŞTİRAK GRUBU 1048980 HAMİDE ÖZER [Vrs.] MAVUŞ SOYDAN [Vrs.] HURİYE ZİRH [Vrs.] ZEYNEP KARATAŞ [Vrs.] EMİNE KENDİRLİ [Vrs.] FERUDUNERDEM [Vrs.] FERHATERDEM [Vrs.] ABDURRAHMAN ERDEM [Vrs.] MÜKREMINERDEM [Vrs.]	-	2804.72 10036.51	378/6	600.70	TAM	600.70
296	L33C17A	0/2107	12841.23	TAM 12841.23	0/2107 PARSELİŞTİRAK GRUBU 1048980 HAMİDE ÖZER [Vrs.] MAVUŞ SOYDAN [Vrs.] HURİYE ZİRH [Vrs.] ZEYNEP KARATAŞ [Vrs.] EMİNE KENDİRLİ [Vrs.] FERUDUNERDEM [Vrs.] FERHATERDEM [Vrs.] ABDURRAHMAN ERDEM [Vrs.] MÜKREMINERDEM [Vrs.]	-	2804.72 10036.51	378/7	596.60	TAM	596.60
296	L33C17A	0/2107	12841.23	TAM 12841.23	0/2107 PARSELİŞTİRAK GRUBU 1048980 HAMİDE ÖZER [Vrs.] MAVUŞ SOYDAN [Vrs.] HURİYE ZİRH [Vrs.] ZEYNEP KARATAŞ [Vrs.] EMİNE KENDİRLİ [Vrs.] FERUDUNERDEM [Vrs.] FERHATERDEM [Vrs.] ABDURRAHMAN ERDEM [Vrs.] MÜKREMINERDEM [Vrs.]	-	2804.72 10036.51	378/8	596.50	TAM	596.50
296	L33C17A	0/2107	12841.23	TAM 12841.23	0/2107 PARSELİŞTİRAK GRUBU 1048980 HAMİDE ÖZER [Vrs.] MAVUŞ SOYDAN [Vrs.] HURİYE ZİRH [Vrs.] ZEYNEP KARATAŞ [Vrs.] EMİNE KENDİRLİ [Vrs.] FERUDUNERDEM [Vrs.] FERHATERDEM [Vrs.] ABDURRAHMAN ERDEM [Vrs.] MÜKREMINERDEM [Vrs.]	-	2804.72 10036.51	378/9	594.40	TAM	594.40
296	L33C17A	0/2107	12841.23	TAM 12841.23	0/2107 PARSELİŞTİRAK GRUBU 1048980 HAMİDE ÖZER [Vrs.] MAVUŞ SOYDAN [Vrs.] HURİYE ZİRH [Vrs.] ZEYNEP KARATAŞ [Vrs.] EMİNE KENDİRLİ [Vrs.] FERUDUNERDEM [Vrs.] FERHATERDEM [Vrs.] ABDURRAHMAN ERDEM [Vrs.] MÜKREMINERDEM [Vrs.]	-	2804.72 10036.51	378/10	592.29	TAM	592.29
296	L33C17A	0/2107	12841.23	TAM 12841.23	0/2107 PARSELİŞTİRAK GRUBU 1048980 HAMİDE ÖZER [Vrs.] MAVUŞ SOYDAN [Vrs.] HURİYE ZİRH [Vrs.] ZEYNEP KARATAŞ [Vrs.] EMİNE KENDİRLİ [Vrs.] FERUDUNERDEM [Vrs.] FERHATERDEM [Vrs.] ABDURRAHMAN ERDEM [Vrs.] MÜKREMINERDEM [Vrs.]	-	2804.72 10036.51	378/11	689.52	TAM	689.52
296	L33C17A	0/2107	12841.23	TAM 12841.23	0/2107 PARSELİŞTİRAK GRUBU 1048980 HAMİDE ÖZER [Vrs.] MAVUŞ SOYDAN [Vrs.] HURİYE ZİRH [Vrs.] ZEYNEP KARATAŞ [Vrs.] EMİNE KENDİRLİ [Vrs.] FERUDUNERDEM [Vrs.] FERHATERDEM [Vrs.] ABDURRAHMAN ERDEM [Vrs.] MÜKREMINERDEM [Vrs.]	-	2804.72 10036.51	378/12	628.38	TAM	628.38
279	L33C17A	0/2108	10630.76	1/2 5315.38	SÜLEYMAN ÖNLÜ, ALİ Oğlu	-	1160.96 4154.42	378/13	553.98	TAM	553.98
279	L33C17A	0/2108	10630.76	1/2 5315.38	SÜLEYMAN ÖNLÜ, ALİ Oğlu	-	1160.96 4154.42	378/14	506.43	TAM	506.43
279	L33C17A	0/2108	10630.76	1/2 5315.38	SÜLEYMAN ÖNLÜ, ALİ Oğlu	-	1160.96 4154.42	378/15	636.24	TAM	636.24
279	L33C17A	0/2108	10630.76	1/2 5315.38	SÜLEYMAN ÖNLÜ, ALİ Oğlu	-	1160.96 4154.42	378/16	634.27	TAM	634.27
279	L33C17A	0/2108	10630.76	1/2 5315.38	SÜLEYMAN ÖNLÜ, ALİ Oğlu	-	1160.96 4154.42	378/17	632.32	TAM	632.32
281	L33C17A	0/2108	10630.76	4/9 4724.78	NİĞ TAŞ ANONİM ŞİRKETİ	-	1031.97 3692.81	378/18	630.34	TAM	630.34

TOPLAM ALAN : 122358.19		T E S C İ L E E S A S						SAYFA NO:5				
TOPLAM PAY : 122358.19		DAĞITIM CETVELİ						TOPLAM ADA ALANI : 97716.00				
TOPLAM KAMULAŞTIRMA : 0.00		(İMAR PARSELİNE SIRALI)						O.KATILIM ORANI : 0.0000000				
TOP. DÜZENLE. GİRMEYEN: 0.00								D.O.PAYI ORANI : 0.2184154				
TOP. DÜZENLEMEYE GİREN: 125022.93												
K A D A S T R O						İ M A R						
SNo	Pafta	Ada/Par	Alan	Hisse	Malik/Baba Adı	Kamu	Dop/Th	Ada/Par	Alan	Hisse	Pay	
281	L33C17A	0/2108	10630.76	4/9 4724.78	NIĞ TAŞ ANONİŞİRKETİ	-	1031.97 3692.81	378/19	628.39	TAM	628.39	
281	L33C17A	0/2108	10630.76	4/9 4724.78	NIĞ TAŞ ANONİŞİRKETİ	-	1031.97 3692.81	378/20	626.43	TAM	626.43	
297	L33C17A	0/2109	19630.90	1/8 2453.86	0/2109 PARSELİŞTİRAK GRUBU 95112168 RESULERDOĞAN[Vrs.] DAMLAM SEVİMLİ [Vrs.] FATMA ULUSOY [Vrs.] MUZAFFER ZİRH [Vrs.] HASAN ERDOĞAN[Vrs.] CANAN ARUK [Vrs.] EMİNE ERDEM [Vrs.] ELİF ERTUĞ [Vrs.] ALETTİN ERDOĞAN[Vrs.] SÜLEYMAN ERDOĞAN[Vrs.] KEZİBAN ERDOĞAN[Vrs.] MEVLÜT ERDOĞAN[Vrs.] FATMA ULUSOY [Vrs.] MUZAFFER ZİRH [Vrs.] DAMLAM SEVİMLİ [Vrs.] HASAN ERDOĞAN[Vrs.] CANAN ARUK [Vrs.] MEVLÜT ERDOĞAN[Vrs.]	-	535.96 1917.89	379/1	684.97	TAM	684.97	
280	L33C17A	0/2108	10630.76	1/18 590.60	KEZİBAN DUYAR, ALİ Kızı	-	129.00 461.61	379/2	461.61	TAM	461.61	
296	L33C17A	0/2107	12841.23	TAM 12841.23	0/2107 PARSELİŞTİRAK GRUBU 1048980 HAMİDE ÖZER [Vrs.] MAVUŞ SOYDAN [Vrs.] HURİYE ZİRH [Vrs.] ZEYNEP KARATAŞ [Vrs.] EMİNE KENDİRLİ [Vrs.] FERUDUN ERDEM [Vrs.] FERHAT ERDEM [Vrs.] ABDURRAHMAN ERDEM [Vrs.] MÜKREMIN ERDEM [Vrs.]	-	2804.72 10036.51	379/3	776.27	TAM	776.27	
296	L33C17A	0/2107	12841.23	TAM 12841.23	0/2107 PARSELİŞTİRAK GRUBU 1048980 HAMİDE ÖZER [Vrs.] MAVUŞ SOYDAN [Vrs.] HURİYE ZİRH [Vrs.] ZEYNEP KARATAŞ [Vrs.] EMİNE KENDİRLİ [Vrs.] FERUDUN ERDEM [Vrs.] FERHAT ERDEM [Vrs.] ABDURRAHMAN ERDEM [Vrs.] MÜKREMIN ERDEM [Vrs.]	-	2804.72 10036.51	379/4	547.05	TAM	547.05	
296	L33C17A	0/2107	12841.23	TAM 12841.23	0/2107 PARSELİŞTİRAK GRUBU 1048980 HAMİDE ÖZER [Vrs.] MAVUŞ SOYDAN [Vrs.] HURİYE ZİRH [Vrs.] ZEYNEP KARATAŞ [Vrs.] EMİNE KENDİRLİ [Vrs.] FERUDUN ERDEM [Vrs.] FERHAT ERDEM [Vrs.] ABDURRAHMAN ERDEM [Vrs.] MÜKREMINERDEM [Vrs.]	-	2804.72 10036.51	379/5	650.47	TAM	650.47	
296	L33C17A	0/2107	12841.23	TAM 12841.23	0/2107 PARSELİŞTİRAK GRUBU 1048980 HAMİDE ÖZER [Vrs.] MAVUŞ SOYDAN [Vrs.] HURİYE ZİRH [Vrs.] ZEYNEP KARATAŞ [Vrs.] EMİNE KENDİRLİ [Vrs.] FERUDUN ERDEM [Vrs.] FERHAT ERDEM [Vrs.] ABDURRAHMAN ERDEM [Vrs.] MÜKREMINERDEM [Vrs.]	-	2804.72 10036.51	379/6	678.18	TAM	678.18	
296	L33C17A	0/2107	12841.23	TAM 12841.23	0/2107 PARSELİŞTİRAK GRUBU 1048980 HAMİDE ÖZER [Vrs.] MAVUŞ SOYDAN [Vrs.] HURİYE ZİRH [Vrs.] ZEYNEPKARATAŞ [Vrs.] EMİNE KENDİRLİ [Vrs.] FERUDUN ERDEM [Vrs.] FERHAT ERDEM [Vrs.] ABDURRAHMANERDEM [Vrs.] MÜKREMIN ERDEM [Vrs.]	-	2804.72 10036.51	379/7	550.00	TAM	550.00	
281	L33C17A	0/2108	10630.76	4/9 4724.78	NIĞ TAŞ ANONİŞİRKETİ	-	1031.97 3692.81	379/8	574.45	TAM	574.45	
279	L33C17A	0/2108	10630.76	1/2 5315.38	SÜLEYMAN ÖNLÜ, ALİ Oğlu	-	1180.96 4154.42	379/9	550.00	TAM	550.00	
13	L33C17A	0/3778	5970.97	TAM 5970.97	AYŞE DUYAR, AHMET Kızı	-	1409.56 5044.01	381/1	822.00	TAM	822.00	
13	L33C17A	0/3778	5970.97	TAM 5970.97	AYŞE DUYAR, AHMET Kızı	-	1409.56 5044.01	381/2	822.00	TAM	822.00	

TOPLAM ALAN : 122358.19
TOPLAM PAY : 122358.19
TOPLAM KAMULAŞTIRMA : 0.00
TOP. DÜZENLE. GİRMEYEN: 0.00
TOP. DÜZENLEMeye GİREN: 125022.93

TESCİLE ESAS
DAĞITIM CETVELİ
(İMAR PARSELINE SIRA LI)

SAYFA NO: 6

TOPLAM ADA ALANI : 97716.00
O.KATILIM ORANI : 0.0000000
D.O.PAYI ORANI : 0.2184154

K A D A S T R O							I M A R				
SNo	Pafta	Ada/Par	Alan	Hisse	Malik/Baba Adı	Kamu	Dop/İTh	Ada/Par	Alan	Hisse	Pay
13	L33C17A	0/3778	5970.97	TAM 5970.97	AYŞE DUYAR, AHMET Kızı	-	1409.56 5044.01	381/3	822.00	TAM	822.00
13	L33C17A	0/3778	5970.97	TAM 5970.97	AYŞE DUYAR, AHMET Kızı	-	1409.56 5044.01	381/4	822.50	TAM	822.50
13	L33C17A	0/3778	5970.97	TAM 5970.97	AYŞE DUYAR, AHMET Kızı	-	1409.56 5044.01	381/5	822.50	TAM	822.50
13	L33C17A	0/3778	5970.97	TAM 5970.97	AYŞE DUYAR, AHMET Kızı	-	1409.56 5044.01	381/6	822.00	TAM	822.00
294	L33C17A	0/2110	6047.42	TAM 6047.42	MALİYE HAZİNESİ	-	1320.85 4726.57	382/1	608.23	30252/60823	302.52
12		0/3777	5532.30	TAM 5532.30	HÜSEYİN BİLİR, HASAN Oğlu	-	1306.00 4673.44			30571/60823	305.71
12	L33C17A	0/3777	5532.30	TAM 5532.30	HÜSEYİN BİLİR, HASAN Oğlu	-	1306.00 4673.44	382/2	720.03	TAM	720.03
12	L33C17A	0/3777	5532.30	TAM 5532.30	HÜSEYİN BİLİR, HASAN Oğlu	-	1306.00 4673.44	382/3	651.00	TAM	651.00
12	L33C17A	0/3777	5532.30	TAM 5532.30	HÜSEYİN BİLİR, HASAN Oğlu	-	1306.00 4673.44	382/4	510.00	TAM	510.00
12	L33C17A	0/3777	5532.30	TAM 5532.30	HÜSEYİN BİLİR, HASAN Oğlu	-	1306.00 4673.44	382/5	2486.70	TAM	2486.70
294	L33C17A	0/2110	6047.42	TAM 6047.42	MALİYE HAZİNESİ	-	1320.85 4726.57	382/6	2673.04	62779/267304	627.79
16		0/3792	2421.11	TAM 2421.11	MUSTAFA ERTUĞ, FAHRETTİN Oğlu	-	571.55 2045.25			204525/267304	2045.25
15	L33C17A	0/3791	1017.92	TAM 1017.92	İHSANE BİLİR, ALİ Kızı	-	240.30 859.89	382/7	770.00	TAM	770.00
286	L33C17A	0/2105	19276.95	81/778 2006.98	SADIK KERİMOĞLU, ARIF Oğlu	-	438.36 1568.62	383/1	1104.59	TAM	1104.59
282	L33C17A	0/2105	19276.95	373/3890 1848.41	AVŞARYAŞIN, ADEM Oğlu	-	403.72 1444.69	383/2	1444.69	TAM	1444.69
288	L33C17A	0/2105	19276.95	1/10 1927.70	SÜLEYMAN TARCAN, AHMET Oğlu	-	421.04 1506.66	383/3	750.00	TAM	750.00
288	L33C17A	0/2105	19276.95	1/10 1927.70	SÜLEYMAN TARCAN, AHMET Oğlu	-	421.04 1506.66	383/4	756.66	TAM	756.66
283	L33C17A	0/2105	19276.95	20/389 991.10	ÖMMÖĞÜLSÖM TARCAN, EMİN Kızı	-	216.47 774.63	383/5	1543.75	800/154375	8.00
287		0/2105	19276.95	1/10 1927.70	S.S. OVACIK KASABASI TARIMSAL KALKINMA KOOPERATİFİ	-	421.04 1506.66			150666/154375	1506.66
290		0/2105	19276.95	1/5 3855.39	ABDURRAHİM TOKGÖZ, DURMUŞ Oğlu	-	842.08 3013.32			2909/154375	29.09
285	L33C17A	0/2105	19276.95	1/5 3855.39	CUMALI ÖZGEN, TUĞRUL Oğlu	-	842.08 3013.31	383/6	3013.31	TAM	3013.31
294	L33C17A	0/2110	6047.42	TAM 6047.42	MALİYE HAZİNESİ	-	1320.85 4726.57	384/1	757.34	TAM	757.34
294	L33C17A	0/2110	6047.42	TAM 6047.42	MALİYE HAZİNESİ	-	1320.85 4726.57	384/2	734.88	TAM	734.88
294	L33C17A	0/2110	6047.42	TAM 6047.42	MALİYE HAZİNESİ	-	1320.85 4726.57	384/3	570.00	TAM	570.00
294	L33C17A	0/2110	6047.42	TAM 6047.42	MALİYE HAZİNESİ	-	1320.85 4726.57	384/4	570.00	TAM	570.00
3	L33C17A	0/2104	5400.00	TAM 5400.00	ÖMMÖĞÜLSÖM TARCAN, EMİN Kızı	-	1179.44 4220.56	384/5	533.80	TAM	533.80
3	L33C17A	0/2104	5400.00	TAM 5400.00	ÖMMÖĞÜLSÖM TARCAN, EMİN Kızı	-	1179.44 4220.56	384/6	525.66	TAM	525.66
3	L33C17A	0/2104	5400.00	TAM 5400.00	ÖMMÖĞÜLSÖM TARCAN, EMİN Kızı	-	1179.44 4220.56	384/7	508.70	TAM	508.70
3	L33C17A	0/2104	5400.00	TAM 5400.00	ÖMMÖĞÜLSÖM TARCAN, EMİN Kızı	-	1179.44 4220.56	384/8	501.00	TAM	501.00
1	L33C17A	0/2103	6050.00	1/2 3025.00	MEVLÜT AKSOY, HALİL Oğlu	-	660.71 2364.30	384/9	643.17	TAM	643.17
1	L33C17A	0/2103	6050.00	1/2 3025.00	MEVLÜT AKSOY, HALİL Oğlu	-	660.71 2364.30	384/10	619.92	TAM	619.92
1	L33C17A	0/2103	6050.00	1/2 3025.00	MEVLÜT AKSOY, HALİL Oğlu	-	660.71 2364.30	384/11	1101.21	TAM	1101.21
2	L33C17A	0/2103	6050.00	1/2 3025.00	MUSTAFA AKSOY, HALİL Oğlu	-	660.71 2364.29	384/12	608.62	TAM	608.62
2	L33C17A	0/2103	6050.00	1/2 3025.00	MUSTAFA AKSOY, HALİL Oğlu	-	660.71 2364.29	384/13	558.90	TAM	558.90
2	L33C17A	0/2103	6050.00	1/2 3025.00	MUSTAFA AKSOY, HALİL Oğlu	-	660.71 2364.29	384/14	592.88	TAM	592.88

K A D A S T R O			I M A R								
SNo	Pafta	Ada/Par	Alan	Hisse	Malik/Baba Adı	Kamu	Dop/Th	Ada/Par	Alan	Hisse	Pay
2	L33C17A	0/2103	6050.00	1/2 3025.00	MUSTAFA AKSOY, HALİL Oğlu	-	660.71 2364.29	384/15	603.89	TAM	603.89
3	L33C17A	0/2104	5400.00	TAM 5400.00	ÜMMÜGÜLSÜM TARCAN, EMİN Kızı	-	1179.44 4220.56	384/16	523.00	TAM	523.00
3	L33C17A	0/2104	5400.00	TAM 5400.00	ÜMMÜGÜLSÜM TARCAN, EMİN Kızı	-	1179.44 4220.56	384/17	535.46	TAM	535.46
3	L33C17A	0/2104	5400.00	TAM 5400.00	ÜMMÜGÜLSÜM TARCAN, EMİN Kızı	-	1179.44 4220.56	384/18	542.96	TAM	542.96
3	L33C17A	0/2104	5400.00	TAM 5400.00	ÜMMÜGÜLSÜM TARCAN, EMİN Kızı	-	1179.44 4220.56	384/19	549.98	TAM	549.98
282		0/2105	19276.95	373/3890 1848.41	AVŞARYAŞIN, ADEM Oğlu	-	403.72 1444.69			0/54998	0.00
283	L33C17A	0/2105	19276.95	20/389 991.10	ÜMMÜGÜLSÜM TARCAN, EMİN Kızı	-	216.47 774.63	384/20	766.63	TAM	766.63
284	L33C17A	0/2105	19276.95	189/1945 1873.18	ABDURRAHİMTOKGÖZ, DURMUŞ Oğlu	-	409.13 1464.04	385/1	1590.00	146404/159000	1464.04
290		0/2105	19276.95	1/5 3855.39	ABDURRAHİMTOKGÖZ, DURMUŞ Oğlu	-	842.08 3013.32			12598/159000	125.96
289	L33C17A	0/2105	19276.95	20/389 991.10	ERSİN ERDEM, ABDURRAHMAN Oğlu	-	216.47 774.63	385/2	1083.08	77463/108308	774.63
294		0/2110	6047.42	TAM 6047.42	MALİYE HAZİNESİ	-	1320.85 4726.57			30845/108308	308.45
290	L33C17A	0/2105	19276.95	1/5 3855.39	ABDURRAHİM TOKGÖZ, DURMUŞ Oğlu	-	842.08 3013.32	385/3	1300.75	TAM	1300.75
294	L33C17A	0/2110	6047.42	TAM 6047.42	MALİYE HAZİNESİ	-	1320.85 4726.57	385/4	997.89	6554/99789	65.54
14		0/4046	1024.60	TAM 1024.60	NEZAKET ÖZGEN, NEVZAT Kızı	-	260.55 932.35			93235/99789	932.35
293	L33C17A,	0/4045	3784.30	TAM 3784.30	MUSTAFA HAKYOLDAŞ, MUSTAFA Oğlu	-	962.31 3443.56	385/5	934.16	TAM	934.16
293	L33C17A,	0/4045	3784.30	TAM 3784.30	MUSTAFA HAKYOLDAŞ, MUSTAFA Oğlu	-	962.31 3443.56	385/6	1176.60	TAM	1176.60
293	L33C17A,	0/4045	3784.30	TAM 3784.30	MUSTAFA HAKYOLDAŞ, MUSTAFA Oğlu	-	962.31 3443.56	385/7	1332.80	TAM	1332.80
4	L33C17A,	0/4044	4061.90	TAM 4061.90	DURMUŞ KENDİRLİ, MUSTAFA Oğlu	-	1032.90 3696.17	385/8	1976.03	TAM	1976.03
4	L33C17A,	0/4044	4061.90	TAM 4061.90	DURMUŞ KENDİRLİ, MUSTAFA Oğlu	-	1032.90 3696.17	385/9	955.47	TAM	955.47
294	L33C17A	0/2110	6047.42	TAM 6047.42	MALİYE HAZİNESİ	-	1320.85 4726.57	385/10	937.70	17303/93770	173.03
4		0/4044	4061.90	TAM 4061.90	DURMUŞ KENDİRLİ, MUSTAFA Oğlu	-	1032.90 3696.17			76467/93770	764.67
290	L33C17A	0/2105	19276.95	1/5 3855.39	ABDURRAHİM TOKGÖZ, DURMUŞ Oğlu	-	842.08 3013.32	385/11	1557.52	TAM	1557.52
294	L33C17A	0/2110	6047.42	TAM 6047.42	MALİYE HAZİNESİ	-	1320.85 4726.57	386/1	423.07	TAM	423.07
291	L33C17A	0/3783	5566.80	TAM 5566.80	ARIF GÜLERYÜZ, SÜLEYMAN Oğlu	-	1215.87 4350.93	386/2	720.00	TAM	720.00
291	L33C17A	0/3783	5566.80	TAM 5566.80	ARIF GÜLERYÜZ, SÜLEYMAN Oğlu	-	1215.87 4350.93	386/3	700.00	TAM	700.00
291	L33C17A	0/3783	5566.80	TAM 5566.80	ARIF GÜLERYÜZ, SÜLEYMAN Oğlu	-	1215.87 4350.93	386/4	626.00	TAM	626.00
291	L33C17A	0/3783	5566.80	TAM 5566.80	ARIF GÜLERYÜZ, SÜLEYMAN Oğlu	-	1215.87 4350.93	386/5	1214.67	TAM	1214.67
291	L33C17A	0/3783	5566.80	TAM 5566.80	ARIF GÜLERYÜZ, SÜLEYMAN Oğlu	-	1215.87 4350.93	386/6	1090.26	TAM	1090.26
11	L33C17A,	0/3784	5566.80	TAM 5566.80	HAMDİ KENDİRLİ, OSMAN Oğlu	-	1215.87 4350.93	387/1	745.00	TAM	745.00
11	L33C17A,	0/3784	5566.80	TAM 5566.80	HAMDİ KENDİRLİ, OSMAN Oğlu	-	1215.87 4350.93	387/2	700.00	TAM	700.00
11	L33C17A,	0/3784	5566.80	TAM 5566.80	HAMDİ KENDİRLİ, OSMAN Oğlu	-	1215.87 4350.93	387/3	636.00	TAM	636.00
292	L33C17A,	0/3785	5566.40	TAM 5566.40	KERİM GÜLERYÜZ, HALİL İBRAHİM Oğlu	-	1215.79 4350.61	387/4	505.00	TAM	505.00
292	L33C17A,	0/3785	5566.40	TAM 5566.40	KERİM GÜLERYÜZ, HALİL İBRAHİM Oğlu	-	1215.79 4350.61	387/5	570.00	TAM	570.00
292	L33C17A,	0/3785	5566.40	TAM 5566.40	KERİM GÜLERYÜZ, HALİL İBRAHİM Oğlu	-	1215.79 4350.61	387/6	730.00	TAM	730.00
292	L33C17A,	0/3785	5566.40	TAM 5566.40	KERİM GÜLERYÜZ, HALİL İBRAHİM Oğlu	-	1215.79 4350.61	387/7	710.00	TAM	710.00

TOPLAM ALAN : 122358.19		T E S C İ L E E S A S					SAYFA NO:8				
TOPLAM PAY : 122358.19		D A Ğ I T I M C E T V E L İ					TOPLAM ADA ALANI : 97716.00				
TOPLAM KAMULAŞTIRMA : 0.00		(İ M A R P A R S E L İ N E S İ R A L I)					O.KATILIM ORANI : 0.0000000				
TOP. DÜZENLE. GİRMEYEN: 0.00							D.O.PAYI ORANI : 0.2184154				
TOP. DÜZENLEMEYE GİREN:125022.93											
K A D A S T R O						İ M A R					
SNo	Pafta	Ada/Par	Alan	Hisse	Malik/Baba Adı	Kamu	Dop/İTh	Ada/Par	Alan	Hisse	Pay
292	L33C17A,	0/3785	5566.40	TAM 5566.40	KERİM GÜLERYÜZ, HALİL İBRAHİM Oğlu	-	1215.79 4350.61	387/8	656.00	TAM	656.00
292	L33C17A,	0/3785	5566.40	TAM 5566.40	KERİM GÜLERYÜZ, HALİL İBRAHİM Oğlu	-	1215.79 4350.61	387/9	599.61	TAM	599.61
292	L33C17A,	0/3785	5566.40	TAM 5566.40	KERİM GÜLERYÜZ, HALİL İBRAHİM Oğlu	-	1215.79 4350.61	387/10	580.00	TAM	580.00
11	L33C17A,	0/3784	5566.80	TAM 5566.80	HAMDİ KENDİRLİ, OSMAN Oğlu	-	1215.87 4350.93	387/11	1053.39	TAM	1053.39
11	L33C17A,	0/3784	5566.80	TAM 5566.80	HAMDİ KENDİRLİ, OSMAN Oğlu	-	1215.87 4350.93	387/12	522.00	TAM	522.00
11	L33C17A,	0/3784	5566.80	TAM 5566.80	HAMDİ KENDİRLİ, OSMAN Oğlu	-	1215.87 4350.93	387/13	545.00	TAM	545.00

RÖLEVE ÖLÇÜ KROKİSİ

272

273

377

274

378

379

294

295

İLİ	NİĞDE
İLÇESİ	MERKEZ
MAH/KÖY	OVACIK
ADAPARSEL	376/1-2-3-4...16-17-18

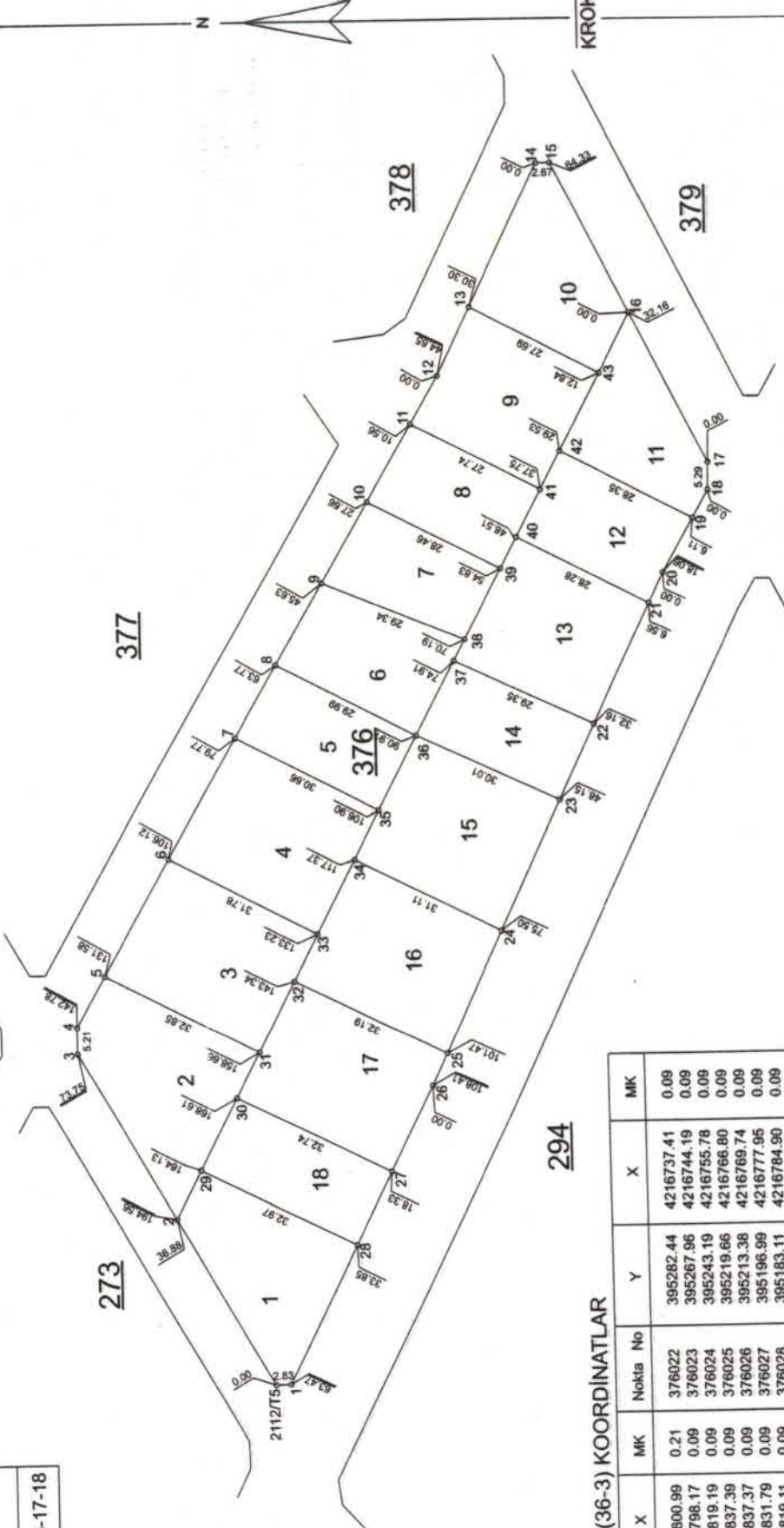

ED50(36-3) KOORDİNATLAR

Nokta No	Y	X	MK	Nokta No	Y	X	MK
2112/75	395156.56	4216800.99	0.21	376022	395282.44	4216737.41	0.09
376001	395156.63	4216798.17	0.09	376023	395267.96	4216744.19	0.09
376002	395188.63	4216819.19	0.09	376024	395243.19	4216755.78	0.09
376003	395220.71	4216837.39	0.09	376025	395219.66	4216766.80	0.09
376004	395225.92	4216837.37	0.09	376026	395213.38	4216769.74	0.09
376005	395235.63	4216831.79	0.09	376027	395196.99	4216777.95	0.09
376006	395257.71	4216819.11	0.09	376028	395183.11	4216784.90	0.09
376007	395280.55	4216805.99	0.09	376029	395197.88	4216814.38	0.09
376008	395294.43	4216798.01	0.09	376030	395220.48	4216802.22	0.09
376009	395310.16	4216788.98	0.09	376031	395220.48	4216802.64	0.09
376010	395325.74	4216780.03	0.09	376032	395234.08	4216795.58	0.09
376011	395340.57	4216771.51	0.09	376033	395243.06	4216790.91	0.09
376012	395349.73	4216766.25	0.09	376034	395257.13	4216783.60	0.09
376013	395362.64	4216759.99	0.09	376035	395266.42	4216778.77	0.09
376014	395389.91	4216744.10	0.09	376036	395280.61	4216771.40	0.09
376015	395389.93	4216744.10	0.09	376037	395294.81	4216764.02	0.09
376016	395381.27	4216729.49	0.09	376038	395298.99	4216761.85	0.09
376017	395332.63	4216714.87	0.09	376039	395312.62	4216754.77	0.09
376018	395327.33	4216714.97	0.09	376040	395318.66	4216751.63	0.09
376019	395322.00	4216717.95	0.09	376041	395327.78	4216746.99	0.09
376020	395311.56	4216723.77	0.09	376042	395335.07	4216743.11	0.09
376021	395305.63	4216726.55	0.09	376043	395349.88	4216735.41	0.09

UYGUNDUR BELEDİYE/ÖZEL İDARE	DÜZENLEYEN	Sebahattin ALTINDAĞ
	KONTROL EDEN	
ADI SOYADI	TARİH	İMZA

İLİ	NIĞDE
İLÇESİ	MERKEZ
MAH/KÖY	OVACIK
ADA/PARSEL	377/1-2-3-4-5-6-7-8-9-10

RÖLEVE ÖLÇÜ KROKİSİ PARK

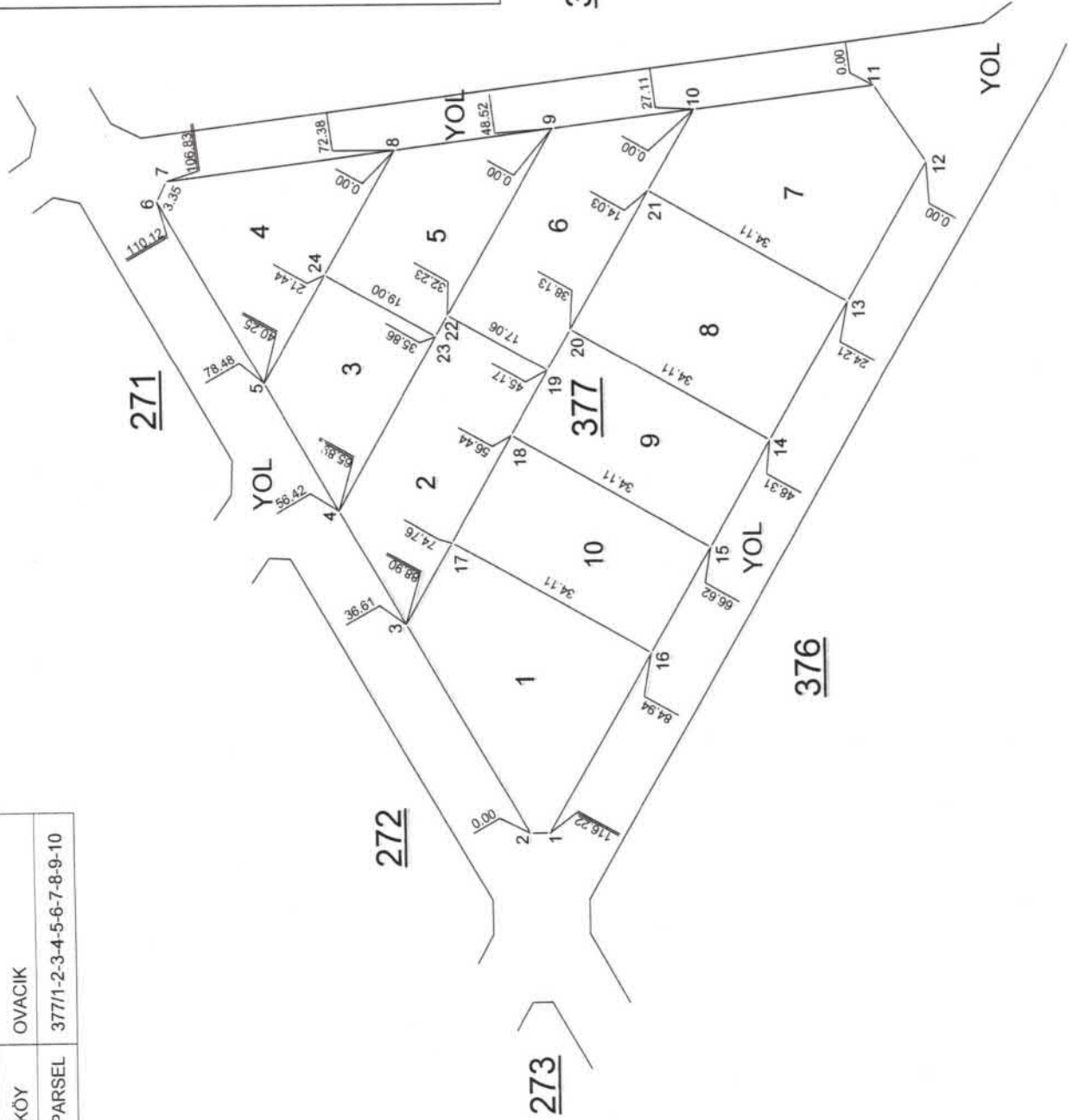

ED50(36-3) KOORDİNATLAR

Nokta No	Y	X	MK
377001	395236.02	4216843.10	0.09
377002	395236.03	4216846.08	0.09
377003	395267.87	4216864.14	0.09
377004	395285.10	4216873.92	0.09
377005	395304.29	4216884.81	0.09
377006	395331.81	4216900.42	0.09
377007	395334.80	4216898.92	0.09
377008	395339.19	4216864.76	0.09
377009	395342.23	4216841.10	0.09
377010	395344.96	4216819.86	0.09
377011	395348.41	4216792.97	0.09
377012	395336.79	4216785.21	0.09
377013	395315.80	4216797.27	0.09
377014	395294.90	4216809.27	0.09
377015	395279.02	4216818.40	0.09
377016	395263.14	4216827.52	0.09
377017	395280.13	4216857.10	0.09
377018	395296.01	4216847.98	0.09
377019	395305.79	4216842.36	0.09
377020	395311.90	4216838.85	0.09
377021	395332.79	4216826.85	0.09
377022	395314.29	4216857.15	0.09
377023	395311.14	4216858.96	0.09
377024	395320.60	4216875.44	0.09

KROKİ

378

UYGUNDUR	BELEDİYE/ÖZEL İDARE
DÜZENLEYEN	KONTROL EDEN
ONAYLAYAN	
ADI SOYADI: Sebattin ALTINDAĞ	
TARİH	
İMZA	



İLİ	NIĞDE
İLÇESİ	MERKEZ
MAHİKÖY	OVACIK
ADA/PARSEL	378/1-2-3-4-...-18-19-20

RÖLEVE ÖLÇÜ KROKİSİ

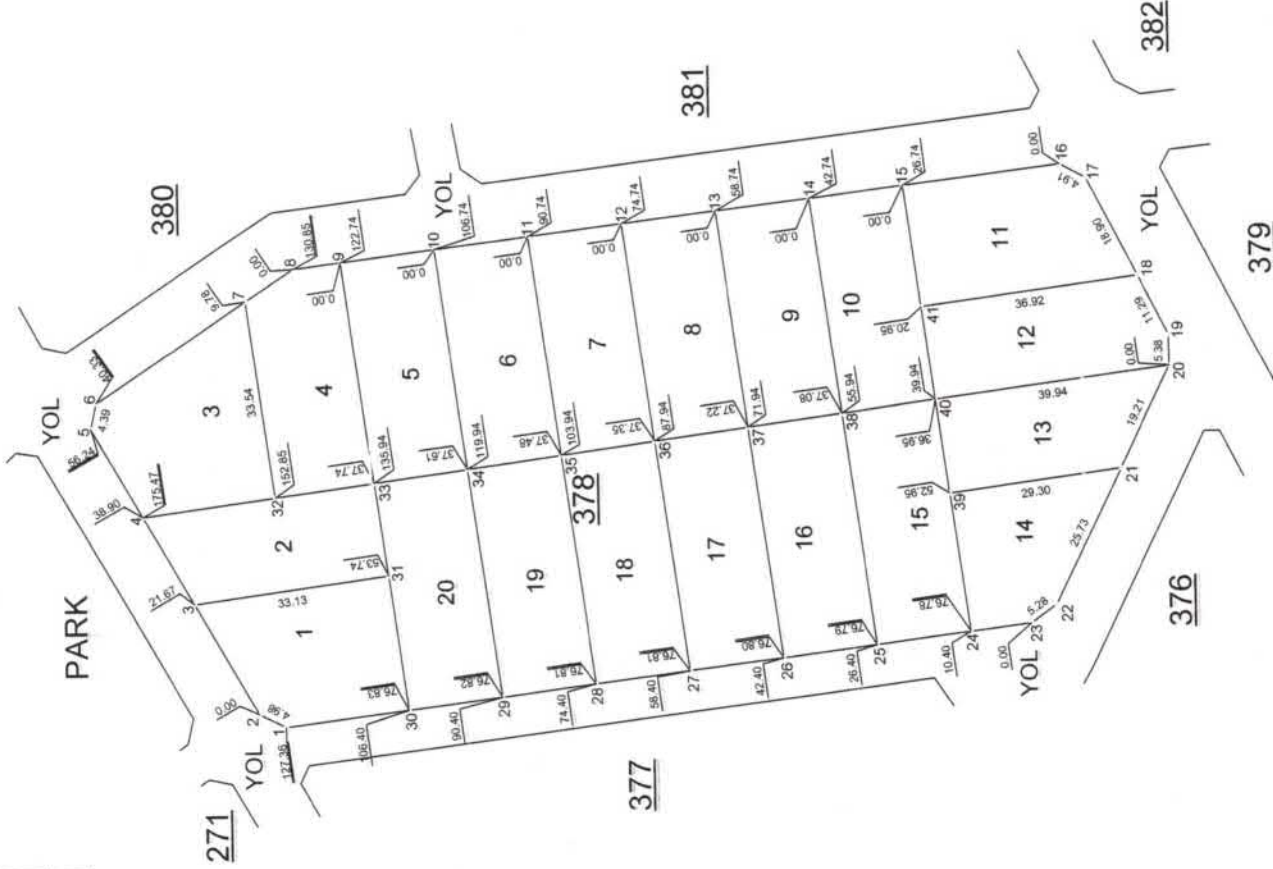

ED50(36-3) KOORDİNATLAR

Nokta No	Y	X	MK
378001	395341.38	4216902.65	0.09
378002	395343.61	4216907.11	0.09
378003	395362.46	4216917.81	0.09
378004	395377.45	4216926.31	0.09
378005	395392.52	4216934.86	0.09
378006	395396.79	4216933.85	0.09
378007	395413.73	4216908.42	0.09
378008	395419.15	4216900.28	0.09
378009	395420.18	4216892.24	0.09
378010	395422.21	4216876.37	0.09
378011	395424.24	4216860.49	0.09
378012	395426.27	4216844.62	0.09
378013	395428.30	4216828.75	0.09
378014	395430.33	4216812.88	0.09
378015	395432.36	4216797.01	0.09
378016	395435.75	4216770.49	0.09
378017	395433.44	4216766.15	0.09
378018	395416.58	4216757.60	0.09
378019	395406.51	4216752.49	0.09
378020	395401.14	4216752.44	0.09
378021	395383.85	4216760.82	0.09
378022	395360.69	4216772.05	0.09
378023	395357.61	4216776.33	0.09
378024	395356.28	4216786.64	0.09
378025	395354.24	4216802.51	0.09
378026	395352.21	4216818.38	0.09
378027	395350.17	4216834.25	0.09
378028	395348.13	4216850.12	0.09
378029	395346.09	4216865.99	0.09
378030	395344.05	4216881.86	0.09
378031	395366.93	4216884.98	0.09
378032	395380.50	4216903.89	0.09
378033	395382.78	4216887.14	0.09
378034	395384.94	4216871.29	0.09
378035	395387.10	4216855.43	0.09
378036	395389.26	4216839.58	0.09
378037	395391.42	4216823.73	0.09
378038	395393.58	4216807.87	0.09
378039	395379.89	4216789.86	0.09
378040	395395.74	4216792.02	0.09
378041	395411.60	4216794.18	0.09

KROKİ

DÜZENLEYEN	UYGUNDUR
	BELEDİYEZARFI İDARE
TARİH	KONTROL EDEN
	ONAYLAYAN
ADI SOYADI: Sebattin ALTINDAĞ	
İMZA	



İLİ	NIĞDE
İLÇESİ	MERKEZ
MAHKÖY	OVACIK
ADA/PARSEL	379/1-2-3-4-5-6-7-8-9

RÖLEVE ÖLÇÜ KROKISI 381

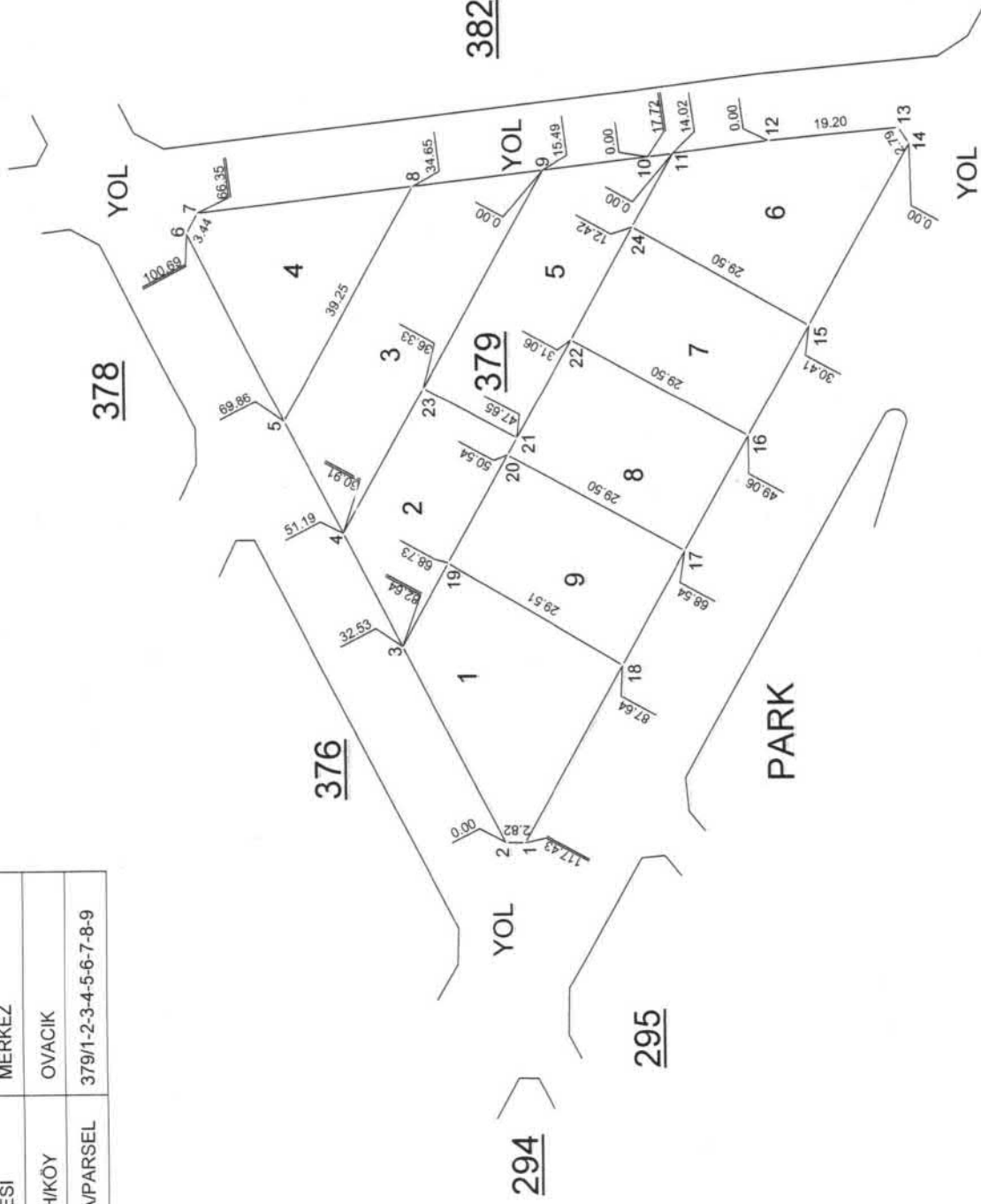

0/2268

ED50(36-3) KOORDİNATLAR

Nokta No	Y	X	MK
379001	395345.18	4216705.01	0.09
379002	395345.23	4216707.83	0.09
379003	395374.23	4216722.58	0.09
379004	395390.87	4216731.04	0.09
379005	395407.51	4216739.50	0.09
379006	395434.98	4216753.48	0.09
379007	395438.02	4216751.86	0.09
379008	395441.78	4216720.37	0.09
379009	395444.05	4216701.35	0.09
379010	395445.89	4216685.97	0.09
379011	395446.38	4216682.30	0.09
379012	395448.24	4216668.41	0.09
379013	395450.06	4216649.30	0.09
379014	395447.72	4216647.78	0.09
379015	395421.16	4216662.60	0.09
379016	395404.88	4216671.69	0.09
379017	395387.88	4216681.18	0.09
379018	395371.19	4216690.49	0.09
379019	395386.37	4216715.80	0.09
379020	395402.25	4216706.94	0.09
379021	395404.77	4216705.53	0.09
379022	395419.26	4216697.44	0.09
379023	395412.33	4216719.06	0.09
379024	395435.54	4216688.36	0.09

KROKİ

DÜZENLEYEN	UYGUNDUR	
	BELEDİYE/ÖZEL İDARE	ONAYLAYAN
ADI SOYADI: Sabahattin ALTINDAĞ		
TARİH:		
İMZA:		



İLİ	NIĞDE
İLÇESİ	MERKEZ
MAH/KÖY	OVACIK
ADA/PARSEL	380/1

RÖLEVE ÖLÇÜ KROKİSİ

ED50(36-3) KOORDİNATLAR

Nokta No	Y	X	MK
380001	395405.51	4216938.79	0.09
380002	395406.46	4216942.77	0.09
380003	395470.74	4216979.24	0.09
380004	395473.73	4216977.75	0.09
380005	395484.75	4216890.70	0.09
380006	395482.72	4216887.28	0.09
380007	395435.05	4216878.62	0.09
380008	395431.75	4216881.07	0.09
380009	395428.78	4216903.81	0.09

PARK

268

YOL

19.51

380
1

YOL

87.75

383

378

YOL

42.01

22.93

9

4.10

8

YOL

48.45

3.97

6

381

KROKİ

UYGUNDUR BELEDİYE/ÖZEL İDARE	
KONTROL EDEN	ONAYLAYAN
DÜZENLEYEN	
ADI SOYADI	Seçilimhan İsmiNG
TARİH	07.11.2024
İMZA	

İLİ	NIĞDE
İLÇESİ	MERKEZ
MAHIKÖY	OVACIK
ADA/PARSEL	381/1-2-3-4-5-6

RÖLEVE ÖLÇÜ KROKİSİ

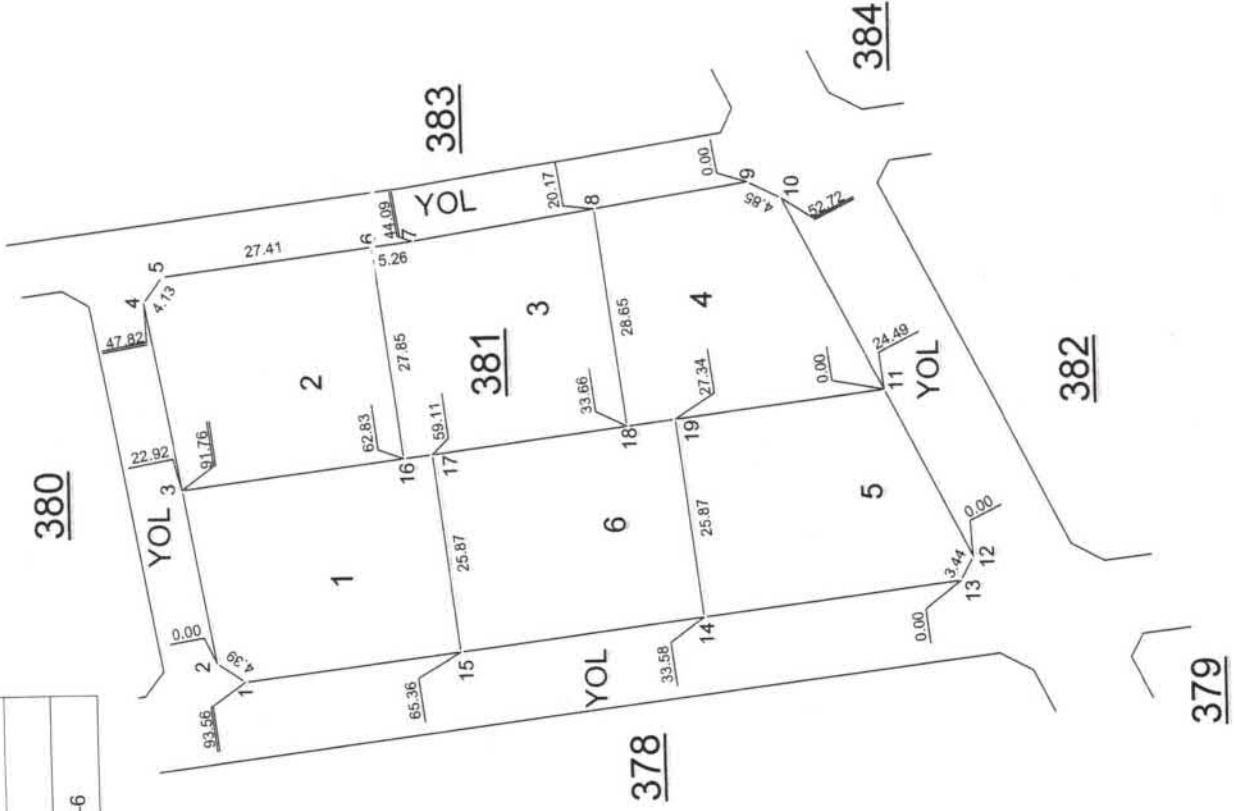

ED50(36-3) KOORDİNATLAR

Nokta No	Y	X	MK
381001	395433.45	4216868.11	0.09
381002	395436.00	4216871.68	0.09
381003	395458.55	4216875.78	0.09
381004	395483.05	4216880.23	0.09
381005	395486.38	4216877.79	0.09
381006	395489.82	4216850.60	0.09
381007	395490.49	4216845.37	0.09
381008	395494.29	4216821.76	0.09
381009	395497.50	4216801.85	0.09
381010	395495.30	4216797.53	0.09
381011	395470.11	4216784.75	0.09
381012	395448.28	4216773.68	0.09
381013	395445.24	4216775.30	0.09
381014	395441.01	4216808.61	0.09
381015	395437.00	4216840.14	0.09
381016	395462.19	4216847.09	0.09
381017	395462.66	4216843.40	0.09
381018	395465.87	4216818.15	0.09
381019	395466.67	4216811.87	0.09

KROKİ

UYGUNDUR BELEDİYE/ÖZEL İDARE	DÜZENLEYEN
KONTROL EDEN	ONAYLAYAN
ADI SOYADI Sebattin AL TINDAĞ	
TARİH	
İMZA	

İLİ	NİĞDE
İLÇESİ	MERKEZ
MAHİKÖY	OVACIK
ADA/PARSEL	382/1-2-3-4-5-6-7

RÖLEVE ÖLÇÜ KROKİSİ

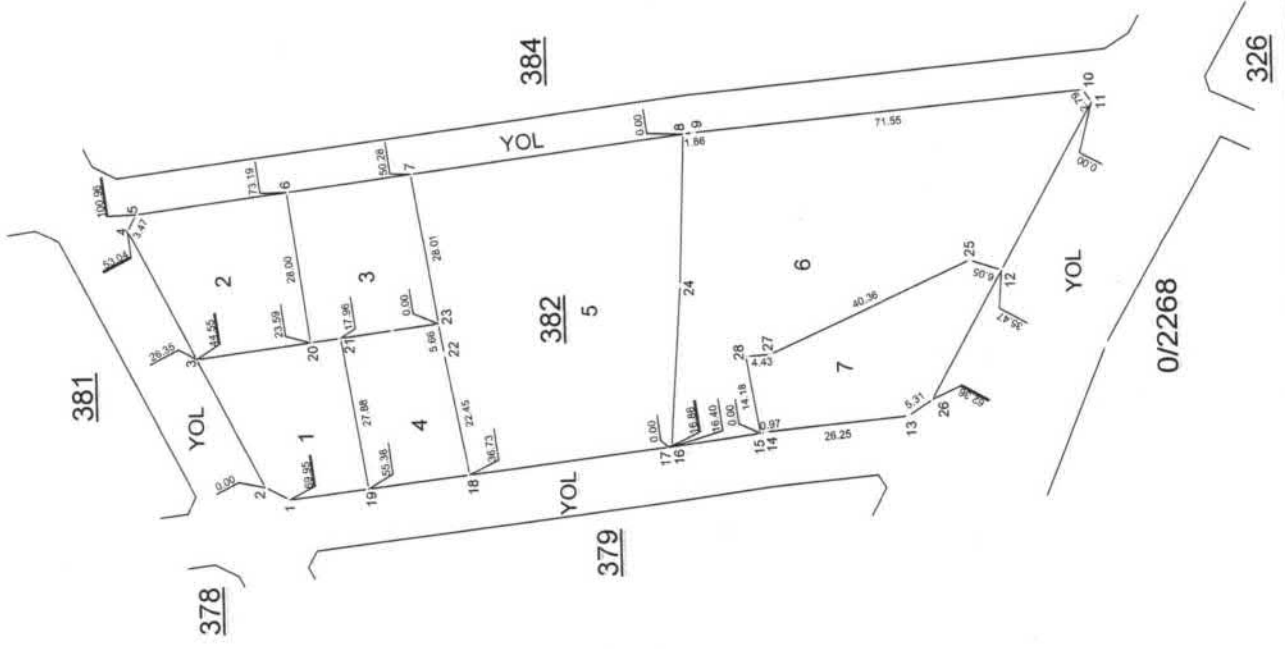

ED50(36-3) KOORDİNATLAR

Nokta No	Y	X	MK
382001	395447.51	4216756.67	0.09
382002	395449.82	4216761.00	0.09
382003	395473.32	4216772.92	0.09
382004	395497.12	4216785.00	0.09
382005	395500.19	4216783.38	0.09
382006	395503.79	4216755.84	0.09
382007	395506.77	4216733.12	0.09
382008	395513.30	4216683.27	0.09
382009	395513.54	4216681.43	0.09
382010	395520.41	4216610.21	0.09
382011	395518.08	4216608.68	0.09
382012	395487.07	4216625.91	0.09
382013	395460.66	4216643.41	0.09
382014	395458.18	4216669.55	0.09
382015	395458.05	4216670.50	0.09
382016	395455.88	4216686.76	0.09
382017	395455.81	4216687.22	0.09
382018	395451.45	4216723.69	0.09
382019	395449.24	4216742.21	0.09
382020	395476.04	4216752.14	0.09
382021	395476.77	4216727.87	0.09
382022	395473.51	4216746.56	0.09
382023	395479.10	4216728.75	0.09
382024	395485.28	4216684.53	0.09
382025	395489.01	4216631.64	0.09
382026	395463.56	4216638.97	0.09
382027	395472.33	4216668.39	0.09
382028	395472.04	4216672.81	0.09

ADİ SOYADI	Sebahattin ALTINDAĞ	UYGUNDUR	
		BELEDİYE/ÖZEL İDARE	ONAYLAYAN
TARİH		DÜZENLEYEN	KONTROL EDEN
İMZA			



İLİ : NIĞDE
İLÇESİ : MERKEZ
MAH/KÖY : OVACIK
ADA/PARSEL : 383/1,2,3,4,5,6

RÖLEVE ÖLÇÜ KROKİSİ



ED50(36-3) KOORDİNATLAR

Nokta No	Y	X	MK
383001	395480.31	4216981.48	0.09
383002	395492.55	4216985.94	0.09
383003	395495.46	4216993.26	0.09
383004	395499.41	4216992.06	0.09
383005	395518.16	4216954.48	0.09
383006	395534.61	4216921.54	0.09
383007	395542.19	4216906.33	0.09
383008	395546.95	4216894.20	0.09
383009	395555.97	4216871.23	0.09
383010	395568.92	4216838.22	0.09
383011	395567.34	4216834.07	0.09
383012	395507.20	4216803.57	0.09
383013	395504.05	4216805.17	0.09
383014	395497.40	4216846.49	0.09
383015	395496.45	4216853.99	0.09
383016	395492.89	4216882.13	0.09
383017	395489.18	4216911.39	0.09
383018	395484.68	4216947.00	0.09
383019	395512.76	4216916.66	0.09
383020	395519.16	4216888.00	0.09

KROKİ

293

381

384

UYGUNDUR BELEDİYE/ÖZEL İDARE	DUZENLEYEN
	KONTROL EDEN
ONAYLAYAN	
ADI SOYADI	Sebahattin ALTINDAĞ
TARİH	
İMZA	



İLİ : NIĞDE

İLÇESİ : MERKEZ

MAHİYİYETİ : OVACIK

ADA/PARSEL : 384/1,2,....,20

RÖLEVE ÖLÇÜ KROKISI
293

ED50(36-3) KOORDİNATLAR

Nokta No	Y	X	MK
384001	395506.81	4216786.74	0.09
384002	395509.09	4216791.07	0.09
384003	395539.03	4216806.25	0.09
384004	395565.42	4216819.64	0.09
384005	395568.33	4216818.00	0.09
384006	395570.63	4216789.63	0.09
384007	395572.14	4216770.99	0.09
384008	395573.63	4216752.48	0.09
384009	395574.31	4216735.10	0.09
384010	395575.01	4216717.25	0.09
384011	395575.71	4216699.48	0.09
384012	395576.42	4216681.26	0.09
384013	395577.44	4216665.10	0.09
384014	395578.47	4216648.85	0.09
384015	395578.57	4216632.13	0.09
384016	395575.36	4216580.00	0.09
384018	395530.76	4216601.63	0.09
384019	395527.85	4216578.47	0.09
384020	395526.44	4216620.64	0.09
384021	395524.63	4216639.35	0.09
384022	395522.72	4216659.21	0.09
384023	395520.80	4216679.08	0.09
384024	395520.50	4216682.22	0.09
384025	395518.51	4216697.42	0.09
384026	395516.15	4216715.40	0.09
384027	395513.81	4216733.25	0.09
384028	395511.49	4216751.73	0.09
384029	395508.50	4216773.84	0.09
384030	395540.23	4216788.88	0.09
384031	395541.07	4216776.61	0.09
384032	395541.50	4216770.24	0.09
384033	395542.77	4216751.73	0.09
384034	395544.45	4216734.01	0.09
384035	395546.15	4216716.15	0.09
384036	395547.86	4216698.14	0.09
384037	395549.01	4216680.18	0.09
384038	395551.02	4216660.26	0.09
384039	395552.51	4216640.00	0.09
384040	395552.88	4216625.99	0.09
384041	395553.99	4216609.84	0.09
384042	395554.73	4216593.86	0.09
384043	395554.04	4216578.78	0.09
384044			

KROKI

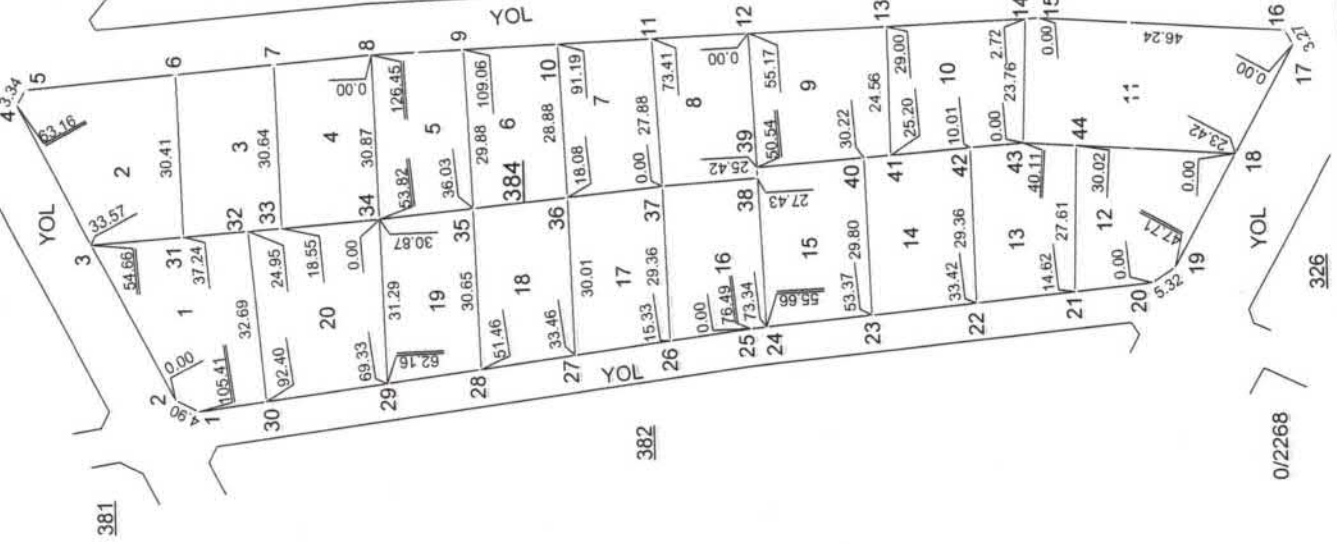

DÜZENLEYEN

UYGUNDUR BELEDİYE/ÖZEL İDARE
KONTROL EDEN ONAYLAYAN

ADI SOYADI

Sebahattin KATINDAĞ

TARİH

İMZA

İL :	NIĞDE
İLÇESİ :	MERKEZ
MAHİYİYETİ :	OVACIK
ADA/PARSEL :	385/1,2,...,11

RÖLEVE ÖLÇÜ KROKISI



ED50(36-3) KOORDİNATLAR

Nokta No	Y	X	MK
385001	395579.47	4216804.40	0.09
385002	395581.53	4216805.48	0.09
385003	395612.14	4216780.02	0.09
385004	395629.79	4216765.33	0.09
385005	395633.56	4216761.65	0.09
385006	395636.06	4216756.58	0.09
385007	395639.67	4216726.93	0.09
385008	395642.59	4216702.91	0.09
385009	395644.48	4216683.24	0.09
385010	395646.57	4216661.42	0.09
385011	395647.59	4216651.92	0.09
385012	395650.72	4216622.70	0.09
385013	395650.90	4216621.16	0.09
385014	395655.26	4216584.68	0.09
385015	395655.98	4216578.65	0.09
385016	395658.19	4216539.16	0.09
385017	395654.67	4216536.94	0.09
385018	395623.63	4216552.02	0.09
385019	395622.22	4216552.76	0.09
385020	395587.38	4216571.05	0.09
385021	395584.99	4216575.43	0.09
385022	395588.86	4216618.78	0.09
385023	395587.67	4216649.35	0.09
385024	395586.33	4216683.48	0.09
385025	395584.14	4216739.74	0.09
385026	395583.62	4216753.08	0.09
385027	395611.67	4216759.14	0.09
385028	395612.13	4216739.16	0.09
385029	395612.43	4216727.24	0.09
385030	395613.40	4216682.21	0.09
385031	395616.72	4216649.40	0.09
385032	395618.46	4216649.51	0.09
385033	395618.88	4216645.11	0.09
385034	395619.86	4216618.34	0.09
385035	395621.55	4216582.66	0.09
385036	395623.50	4216582.71	0.09
385037	395624.31	4216565.16	0.09
385038	395622.55	4216565.16	0.09

ADI SOYADI	TARİH	İMZA	UYGUNDUR BELEDİYE/ÖZEL İDARE		
				DÜZENLEYEN	KONTROL EDEN
				Sebahattin ALTINDAĞ	ONAYLAYAN



RÖLEVE ÖLÇÜ KROKİSİ

ED50(35-3) KOORDİNATLAR

Nokta No	Y	X	MİK
386001	395649.33	4216730.19	0.09
386002	395660.47	4216735.48	0.09
386003	395674.63	4216720.77	0.09
386004	395687.53	4216707.35	0.09
386005	395698.77	4216695.88	0.09
386006	395709.94	4216684.07	0.09
386007	395734.69	4216658.35	0.09
386008	395749.01	4216646.70	0.09
386009	395756.60	4216639.62	0.09
386010	395757.92	4216634.71	0.09
386011	395750.62	4216610.85	0.09
386012	395747.37	4216609.82	0.09
386013	395716.66	4216633.75	0.09
386014	395686.57	4216657.19	0.09
386015	395672.39	4216668.23	0.09
386016	395657.00	4216680.22	0.09
386017	395654.35	4216885.05	0.09
386018	395652.11	4216705.15	0.09

293

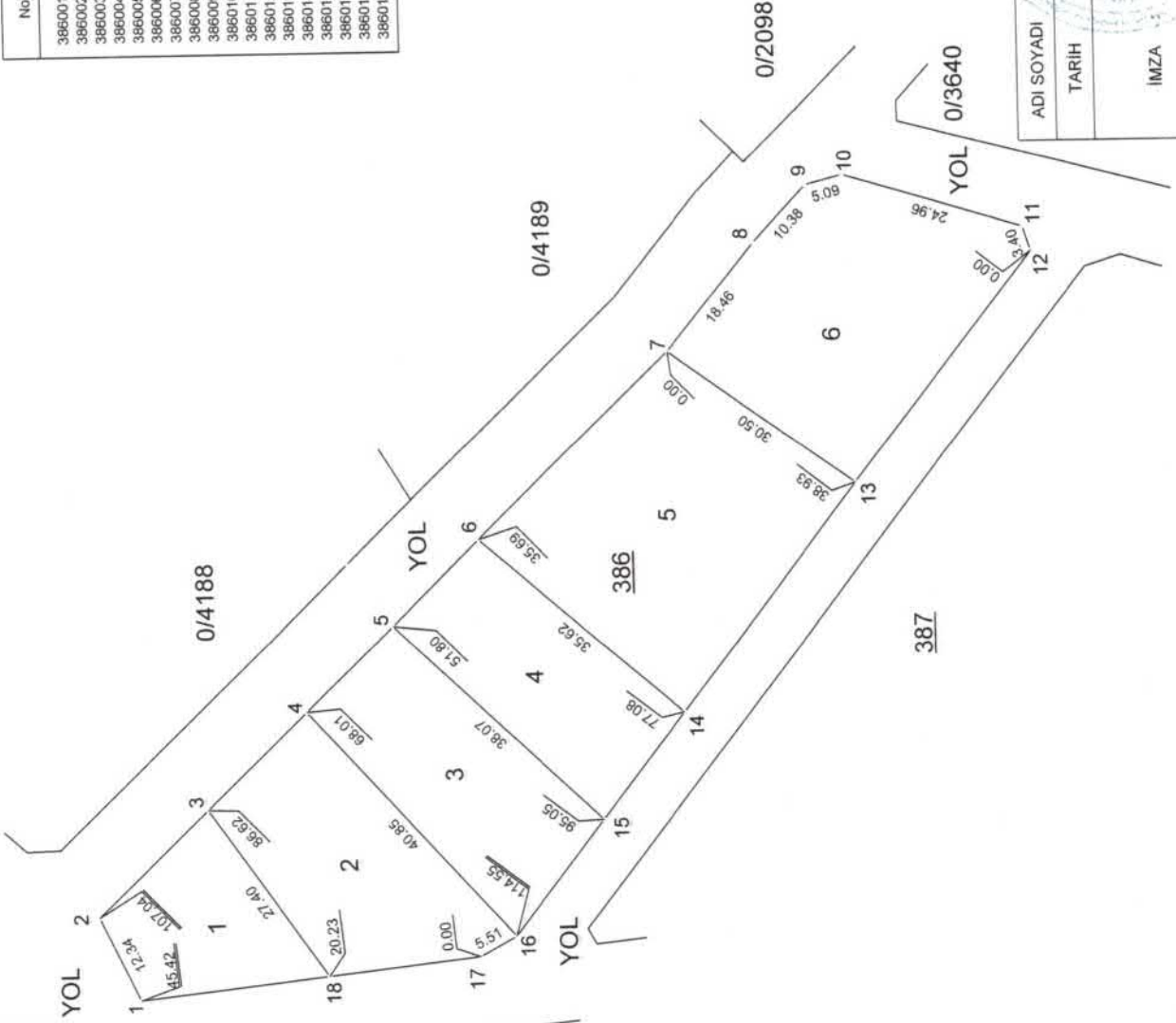

KROKİ

DÜZENLEYEN Sebahattin ALTIKÖK	UYGUNDUR BELEDİYE/ÖZEL İDARE
	KONTROL EDEN ONAYLAYAN
ADI SOYADI	
TARİH	
İMZA	

İLİ : NIĞDE
İLÇESİ : MERKEZ
MAHİKÖY : OVACIK
ADA/PARSEL : 386/1,2,3,4,5,6

385

387

RÖLEVE ÖLÇÜ KROKİSİ

ED50(36-3) KOORDİNATLAR

Nokta No	Y	X	MK
387001	395655.75	4216669.58	0.09
387002	395657.80	4216670.72	0.09
387003	395702.65	4216635.78	0.09
387004	395705.05	4216633.91	0.09
387005	395721.10	4216621.41	0.09
387006	395745.18	4216602.66	0.09
387007	395746.67	4216597.94	0.09
387008	395743.38	4216587.21	0.09
387009	395738.71	4216571.92	0.09
387010	395734.01	4216556.55	0.09
387011	395729.31	4216541.19	0.09
387012	395720.84	4216513.49	0.09
387013	395717.12	4216511.64	0.09
387014	395703.21	4216516.72	0.09
387015	395687.61	4216522.41	0.09
387016	395671.58	4216528.25	0.09
387017	395668.59	4216532.28	0.09
387018	395666.40	4216571.48	0.09
387019	395665.95	4216579.52	0.09
387020	395664.75	4216589.55	0.09
387021	395662.80	4216605.84	0.09
387022	395660.88	4216621.91	0.09
387023	395660.65	4216623.83	0.09
387024	395659.14	4216637.99	0.09
387025	395702.39	4216619.78	0.09
387026	395699.29	4216603.30	0.09
387027	395716.42	4216597.05	0.09
387028	395696.33	4216587.63	0.09
387029	395695.45	4216582.93	0.09
387030	395694.12	4216571.12	0.09
387031	395694.01	4216570.14	0.09
387032	395692.97	4216560.95	0.09
387033	395692.12	4216554.82	0.09
387034	395710.58	4216548.09	0.09

KROKİ



İL :	NİĞDE
İLÇESİ :	MERKEZ
MAHİKÖY :	OVACIK
ADAPARSEL :	387/1,2,...,13

UYGUNDUR BELEDİYE/ÖZEL İDARE

KONTROL EDEN

ONAYLAYAN

ADI SOYADI

TARİH

İMZA

Sevgi Mithendoğ
Alimşah
11/05/2019

Sevgi Mithendoğ
Alimşah
11/05/2019