

T.C  
**NIĞDE İL ÖZEL İDARESİ**  
**İmar ve Kentsel İyileştirme Müdürlüğü**  
**İLAN**

İdaremiz tarafından 4734 sayılı İhale Kanununun 22. Maddesinin d bendi "Doğrudan Temin" yöntemi ile Niğde Güven Harita Müh. Mim. Em. İnş. Akaryakıt San. ve Tic. LTD. ŞTİ bünyesine verilen, Niğde İli Çamardı İlçesi, Burç Köyünde bulunan 107 ada 119, 126, 151, 159, 160, 161, 162, 166, 167, 244, 247, 280 ve 303 nolu parseller de yapılacak olan 3194 sayılı İmar Kanunu 18. Madde uygulamasına ilişkin dosya Niğde Güven Harita Müh. Mim. Em. İnş. Akaryakıt San. ve Tic. LTD. ŞTİ tarafından hazırlanarak, 27.03.2024 tarihli Niğde Güven Harita Müh. Mim. Em. İnş. Akaryakıt San. ve Tic. LTD. ŞTİ adına Banu NEVRUZ imzalı dilekçe ile İdaremize teslim edilmiştir. Parselasyon Planının onayı için 02.05.2024 tarih ve 110 sayılı İl Encümen Kararı alınmıştır.

- Uygulama yapılacak alan Niğde İli Çamardı İlçesi, Burç Köyü M33-B-20-C-4-A ve M33-B-20-C-4-B nolu kadastro ve imar paftasında kalmaktadır. Uygulama sahası 107 ada 119, 126, 151, 159, 160, 161, 162, 166, 167, 244, 247, 280 ve 303 nolu parsellerden oluşmaktadır. Uygulama sahası 1/1000 ölçekli Burç Köyü Uygulama Revizyon İmar Planı içerisinde kalmakta olup Revizyon İmar Planı İl Genel Meclisinin 08.01.2024 tarih ve 30 sayılı karar ile onaylanmıştır. Uygulama sahası İmar planında Konut Alanı, Resmi Kurum Alanı ve Park olarak planlıdır. Konut Alanı yapılaşma şartı Ayrık Nizam Taks: 0,25 Kaks: 0,50, Resmi Kurum yapılaşma şartı E:030, Yençok 6,50 m olarak plana işlenmiştir.

- Uygulama sahasında bulunan parsellerden 107 ada 119, 126, 151, 161, 162, 166, 167, 244, 247 ve 303 nolu parsellerin bir kısmı uygulamaya girmiş ve 10 adet ayırma çapı düzenlenmiştir. 107 ada 159, 160 ve 280 nolu parsellerin tamamı uygulamaya girmiştir.

- Bütün parsellerden eşit miktarda DOP kesintisi yapılmıştır. Düzenleme Ortaklık Payı (DOP) olarak 0,3339229 kesilmiştir. Uygulama sahası içerisinde bulunan kapanan kadastro yolları Düzenleme Ortaklık Payı kapsamında kamuya ayrılan alanlar için kullanılmıştır.

- Parselasyon sonucu 3 imar adası ve 28 adet konut amaçlı imar parseli, 1 adet Resmi Kurum Alanı parseli, 1 adet Park Alanı parseli oluşmuştur.

Onaylanan 18. madde uygulaması 16.05.2024 tarihinde İl Özel İdaresi Genel Sekreterliğinde, İl Özel İdaresi Genel Sekreterliği İnternet Sitesinde ve Burç Köyünde askıya çıkarılmıştır. Onaylanan 18. madde uygulamasına itiraz edenlerin 1 (bir) ay içerisinde İl Özel İdaresi Genel Sekreterliğine müracaat etmeleri gerekmektedir.

**İLAN OLUNUR.**

Toplam Tahsis	=	17105.06
Toplam İmar Ada Alanı	=	17105.06
Toplam Ortak Katılım Alanı	=	0.00
Toplam Düzenlemeye Giren (Dopal)	=	25680.30
Toplam Düzenlemeye Giren (Dopalma)	=	0.00
Toplam Kamulaştırılan Alan	=	0.00
Toplam Bağışlanan Alan	=	0.00
Toplam Kadastro Parsel Alanı	=	47209.99
Toplam Pay	=	47209.99
Ortak Katılım Oranı	=	0.0000000
Düzenleme Ortaklık Payı Oranı (DOPO)	=	0.3339229
DOPQOKO ile birlikte)	=	0.3339229
Düzenleme Ortaklık Payı Hesabı		
Kamuya Ayrılan Alan	=	25680.30 - 17105.06 = 8575.24
Düzenleme Ortaklık Payı	=	8575.24 / 25680.30 = 0.3339229



TOPLAMLAN : 47209.99 TOPLAMPAY : 47209.99 TOPLAMKAMULAŞTIRMA : 0.00 TOP. DÜZENLE GİRMEYEN: 21529.69 TOP. DÜZENLEMİYEGİREN: 25680.30				KADASTRO KAYITLARI ÖZETİ			SAYFANO: 1 İLİ : NİĞDE İLÇESİ : ÇAMARDI KÖY/MAH : BURÇKÖYÜ		
SNo	Pafta	Ada/Par	Alan	Hisse	Malik	Babası	Pay	Cinsi	
1	M33b-20c-4b	107/119	2394.32	TAM	RAMAZANTOKMAK	DURAN	2394.32	BAĞ	
2	M33b-20c-4b	107/126	1544.35	1/24	CEBRAİLŞAHİN	EMRULLAH	64.35	TARLA	
14	M33b-20c-4b	107/126	1544.35	23/24	CEBRAİLŞAHİN	EMRULLAH	1480.00	TARLA	
3	M33b-20c-4b	107/151	8738.22	TAM	MALIYE HAZİNESİ		8738.22	HAMTOPRAK	
4	M33b-20c-4b	107/159	4201.22	TAM	HAYATIKARACA	CEVAT	4201.22	TARLA	
5	M33b-20c-4b	107/160	1127.36	TAM	UMRAN KARAKAYA	REMZİ	1127.36	BAĞ	
15	M33b-20c-4b	107/161	2895.72	23/24	NURHAN ÖZÇELİK	MEHMET	2775.07	BAĞ	
6	M33b-20c-4b	107/161	2895.72	1/24	NURHAN ÖZÇELİK	MEHMET	120.65	BAĞ	
7	M33b-20c-4b	107/162	789.08	TAM	MALIYE HAZİNESİ		789.08	HAMTOPRAK	
8	M33b-20c-4b	107/166	2725.22	TAM	ÖMER ÖZKAN	ABDURRAHMAN	2725.22	BAĞ	
9	M33b-20c-4b	107/167	522.22	TAM	MEHMET YÜCEL	HALİLİBRAHİM	522.22	BAĞ	
10	M33b-20c-1c/1d M33b-20c-4a/4b	107/244	16489.72	TAM	NİĞDEİL ÖZELİDARESİ		16489.72	ARSA	
11	M33b-20c-1d M33b-20c-4a	107/247	2847.81	TAM	FATMA TÜRKAN	ABDÜLGANİ	2847.81	TARLA	
12	M33b-20c-4b	107/280	338.79	TAM	KENAN REYHANDALI	HASAN	338.79	ARSA	
13	M33b-20c-4a	107/303	2595.96	TAM	FATMA TÜRKAN	ABDÜLGANİ	2595.96	ARSA	



İLİ : NİĞDE  
İLÇESİ : ÇAMARDI  
KÖY/MAH. : BURÇ KÖYÜ

## T.C.İL ÖZEL İDARESİ NOLU UYGULAMA SAHASI

## Ö Z E T C E T V E L İ

K A D A S T R O									İ M A R	
Ada/Par	Alan	Kamu.	Y.Terk	D.Girmeyen	Dopal	Dopalma	Dop	İ.Tahsis	AdaNo	Alan
107/119	2394.32	-	-	2291.31	103.01	-	34.40	68.61	101021	
107/126	1544.35	-	-	1189.68	354.67	-	118.43	236.24	102021	
107/151	8738.22	-	-	3827.48	4910.74	-	1639.81	3270.93	103021	
107/159	4201.22	-	-	-	4201.22	-	1402.88	2798.34		
107/160	1127.36	-	-	-	1127.36	-	376.45	750.91		
107/161	2895.72	-	-	449.08	2446.64	-	816.99	1629.65		
107/162	789.08	-	-	86.68	702.40	-	234.55	467.85		
107/166	2725.22	-	-	2675.32	49.90	-	16.66	33.24		
107/167	522.22	-	-	410.54	111.68	-	37.29	74.39		
107/244	16489.72	-	-	7436.69	9053.03	-	3023.02	6030.01		
107/247	2847.81	-	-	1885.62	962.19	-	321.30	640.89		
107/280	338.79	-	-	-	338.79	-	113.13	225.66		
107/303	2595.96	-	-	1277.29	1318.67	-	440.33	878.34		

K A D A S T R O T O P L A M L A R I									İ M A R	
Toplam Pay	Toplam Alan	Top Kamu	Toplam Y.Terk	Toplam D.Girmeyen	Toplam Dopal	Top. Dopalma	Düz. Dop	GirenAAA Dop	Toplam Tahsis	Toplam Alan
47209.99	47209.99	0.00	-	21529.69	25680.30	-	-	8575.24	17105.06	17105.06

Düzenleme Ortaklık Payı Hesabı  
 Kamuya Ayrılan Alan= 25680.30 - 17105.06 = 8575.24  
 Düzenleme Ortaklık Payı = 8575.24 / 25680.30 = 0.3339229  
 NETCADYAZILIM ANONİMŞİRKETİ Nİ For Windows 3.2.2.85



İL : NİĞDE  
İLÇESİ : ÇAMARDI  
KÖY/MAH. : BURÇ KÖYÜ

T.C. İL ÖZEL İDARESİ NOLU UYGULAMA SAHAŞI

## ÖZET CETVELİ

KADASTRO									İMAR	
Ada/Par	Alan	Kamu.	Y.Terk	D.Girmeyen	Dopal	Dopalma	Dop	İ.Tahsis	AdaNo	Alan
107/119	2394.32	-	-	2291.31	103.01	-	34.40	68.61	101021	
107/126	1544.35	-	-	49.57	14.78	-	4.93	9.85	102021	
		-	-	1140.11	339.89	-	113.50	226.39	103021	
107/151	8738.22	-	-	3827.48	4910.74	-	1639.81	3270.93		
107/159	4201.22	-	-	-	4201.22	-	1402.88	2798.34		
107/160	1127.36	-	-	-	1127.36	-	376.45	750.91		
107/161	2895.72	-	-	430.37	2344.70	-	782.94	1561.76		
		-	-	18.71	101.94	-	34.05	67.89		
107/162	789.08	-	-	86.68	702.40	-	234.55	467.85		
107/166	2725.22	-	-	2675.32	49.90	-	16.66	33.24		
107/167	522.22	-	-	410.54	111.68	-	37.29	74.39		
107/244	16489.72	-	-	7436.69	9053.03	-	3023.02	6030.01		
107/247	2847.81	-	-	1885.62	962.19	-	321.30	640.89		
107/280	338.79	-	-	-	338.79	-	113.13	225.66		
107/303	2595.96	-	-	1277.29	1318.67	-	440.33	878.34		

KADASTRO TOPLAMLARI									İMAR	
Toplam Pay	Toplam Alan	Top Kamu	Toplam Y.Terk	Toplam D.Girmeyen	Toplam Dopal	Top. Dopalma	Düz. Giren Dop	Toplam Tahsis	Toplam Alan	
47209.99	47209.99	0.00	0.00	21529.69	25680.30	-	8575.24	17105.06	17105.06	

Düzenleme Ortaklık Payı Hesabı  
Kamuya Ayrılan Alan = 25680.30 - 17105.06 = 8575.24  
Düzenleme Ortaklık Payı = 8575.24 / 25680.30 = 0.3339229





TOPLAMALAN : 47209.99 TOPLAMPAY : 47209.99 TOPLAMKAMULAŞTIRMA : 0.00 TOP. DÜZENLE GİRMEYEN: 21529.69 TOP. DÜZENLEMEYE GİREN: 25680.30			MAL SAHİPLERİ ARAŞTIRMA VE ÖZET FORMU ( KADASTRO PARSELINE SIRALI)				SAYFANO: 1 TOPLAMADA ALANI : 17105.06 O.KATILIM ORANI : 0.0000000 D.O.PAYI ORANI : 0.3339229				
K A D A S T R O						İ M A R					
SNo	Pafta	Ada/Par	Alan/Pay	Hisse	Malik/Baba Adı	Kamu	Dop/Ith	Ada/Par	Alan	Hisse	Pay
1	M33b-20c-4b	107/119	2394.32 2394.32	TAM	RAMAZAN TOKMAK DURAN	-	34.40 68.61	103/9	714.67	6861/71467	68.61
2	M33b-20c-4b	107/126	1544.35 64.35	1 24	CEBRİL ŞAHİN EMRULLAH	-	4.93 9.85	103/9	714.67	985/71467	9.85
14	M33b-20c-4b	107/126	1544.35 1480.00	23 24	CEBRİL ŞAHİN EMRULLAH	-	113.50 226.39	103/9	714.67	22639/71467	226.39
3	M33b-20c-4b	107/151	8738.22 8738.22	TAM	MALİYE HAZİNESİ	-	1639.81 3270.93	103/10 103/11 103/12 103/13 103/14 103/15	545.15 545.15 545.15 545.16 545.16 545.16	TAM TAM TAM TAM TAM TAM	545.15 545.15 545.15 545.16 545.16 545.16
4	M33b-20c-4b	107/159	4201.22 4201.22	TAM	HAYATI KARACA CEVAT	-	1402.88 2798.34	103/3 103/4 103/5 103/6 103/7 103/8	504.00 504.00 504.00 504.00 504.00 504.00	27834/50400 TAM TAM TAM TAM TAM	278.34 504.00 504.00 504.00 504.00 504.00
5	M33b-20c-4b	107/160	1127.36 1127.36	TAM	UMRAN KARAKAYA REMZİ	-	376.45 750.91	102/6	750.91	TAM	750.91
15	M33b-20c-4b	107/161	2895.72 2775.07	23 24	NURHAN ÖZÇELİK MEHMET	-	782.94 1561.76	103/1	1629.65	156176/162965	1561.76
6	M33b-20c-4b	107/161	2895.72 120.65	1 24	NURHAN ÖZÇELİK MEHMET	-	34.05 67.89	103/1	1629.65	6789/162965	67.89
7	M33b-20c-4b	107/162	789.08 789.08	TAM	MALİYE HAZİNESİ	-	234.55 467.85	103/2	575.48	46785/57548	467.85
8	M33b-20c-4b	107/166	2725.22 2725.22	TAM	ÖMER ÖZKAN ABDURRAHMAN	-	16.66 33.24	103/2	575.48	3324/57548	33.24
9	M33b-20c-4b	107/167	522.22 522.22	TAM	MEHMET YÜCEL HALİLİBRAHİM	-	37.29 74.39	103/2	575.48	7439/57548	74.39
10	M33b-20c-1c/1d M33b-20c-4a/4b	107/244	16489.72 16489.72	TAM	NİĞDE İL ÖZEL İDARESİ	-	3023.02 6030.01	101/1 101/2 101/3 101/4 101/5 101/6 101/7 102/1 102/2 102/3 103/9	563.21 563.20 563.20 563.20 563.20 563.20 563.17 677.81 500.00 500.00 714.67	TAM TAM TAM TAM TAM TAM TAM TAM TAM TAM 40982/71467	563.21 563.20 563.20 563.20 563.20 563.20 563.17 677.81 500.00 500.00 409.82
11	M33b-20c-1d M33b-20c-4a	107/247	2847.81 2847.81	TAM	FATMA TÜRKAN ABDÜLGANI	-	321.30 640.89	102/4	640.89	TAM	640.89
12	M33b-20c-4b	107/280	338.79 338.79	TAM	KENAN REYHANDALI HASAN	-	113.13 225.66	103/3	504.00	22566/50400	225.66
13	M33b-20c-4a	107/303	2595.96 2595.96	TAM	FATMA TÜRKAN ABDÜLGANI	-	440.33 878.34	102/5	878.34	TAM	878.34



K A D A S T R O				I M A R							
SNo	Pafta	Ada/Par	Alan	Hisse	Malik/Baba Adı	Kamu	Dop/İTh	Ada/Par	Alan	Hisse	Pay
10	M33b-20c-1c/1d M33b-20c-4a/4b	107/244	16489.72	TAM 16489.72	NİĞDE İL ÖZEL İDARESİ	-	3023.02 6030.01	101/1	563.21	TAM	563.21
10	M33b-20c-1c/1d M33b-20c-4a/4b	107/244	16489.72	TAM 16489.72	NİĞDE İL ÖZEL İDARESİ	-	3023.02 6030.01	101/2	563.20	TAM	563.20
10	M33b-20c-1c/1d M33b-20c-4a/4b	107/244	16489.72	TAM 16489.72	NİĞDE İL ÖZEL İDARESİ	-	3023.02 6030.01	101/3	563.20	TAM	563.20
10	M33b-20c-1c/1d M33b-20c-4a/4b	107/244	16489.72	TAM 16489.72	NİĞDE İL ÖZEL İDARESİ	-	3023.02 6030.01	101/4	563.20	TAM	563.20
10	M33b-20c-1c/1d M33b-20c-4a/4b	107/244	16489.72	TAM 16489.72	NİĞDE İL ÖZEL İDARESİ	-	3023.02 6030.01	101/5	563.20	TAM	563.20
10	M33b-20c-1c/1d M33b-20c-4a/4b	107/244	16489.72	TAM 16489.72	NİĞDE İL ÖZEL İDARESİ	-	3023.02 6030.01	101/6	563.20	TAM	563.20
10	M33b-20c-1c/1d M33b-20c-4a/4b	107/244	16489.72	TAM 16489.72	NİĞDE İL ÖZEL İDARESİ	-	3023.02 6030.01	101/7	563.17	TAM	563.17
10	M33b-20c-1c/1d M33b-20c-4a/4b	107/244	16489.72	TAM 16489.72	NİĞDE İL ÖZEL İDARESİ	-	3023.02 6030.01	102/1	677.81	TAM	677.81
10	M33b-20c-1c/1d M33b-20c-4a/4b	107/244	16489.72	TAM 16489.72	NİĞDE İL ÖZEL İDARESİ	-	3023.02 6030.01	102/2	500.00	TAM	500.00
10	M33b-20c-1c/1d M33b-20c-4a/4b	107/244	16489.72	TAM 16489.72	NİĞDE İL ÖZEL İDARESİ	-	3023.02 6030.01	102/3	500.00	TAM	500.00
11	M33b-20c-1d M33b-20c-4a	107/247	2847.81	TAM 2847.81	FATMA TÜRKAN ABDÜLGANI	-	321.30 640.89	102/4	640.89	TAM	640.89
13	M33b-20c-4a	107/303	2595.96	TAM 2595.96	FATMA TÜRKAN ABDÜLGANI	-	440.33 878.34	102/5	878.34	TAM	878.34
5	M33b-20c-4b	107/160	1127.36	TAM 1127.36	UMRAN KARAKAYA REMZİ	-	376.45 750.91	102/6	750.91	TAM	750.91
6	M33b-20c-4b	107/161	2895.72	1/24 120.65	NURHAN ÖZÇELİK MEHMET	-	34.05 67.89	103/1	1629.65	6789/162965	67.89
15	M33b-20c-4b	107/161	2895.72	23/24 2775.07	NURHAN ÖZÇELİK MEHMET	-	782.94 1561.76	103/1	1629.65	156176/162965	1561.76
7	M33b-20c-4b	107/162	789.08	TAM 789.08	MALIYE HAZINESİ	-	234.55 467.85	103/2	575.48	46785/57548	467.85
8	M33b-20c-4b	107/166	2725.22	TAM 2725.22	ÖMER ÖZKAN ABDURRAHMAN	-	16.66 33.24	103/2	575.48	3324/57548	33.24
9	M33b-20c-4b	107/167	522.22	TAM 522.22	MEHMET YÜCEL HALİLİBRAHİM	-	37.29 74.39	103/2	575.48	7439/57548	74.39
4	M33b-20c-4b	107/159	4201.22	TAM 4201.22	HAYATI KARACA CEVAT	-	1402.88 2798.34	103/3	504.00	27834/50400	278.34
12	M33b-20c-4b	107/280	338.79	TAM 338.79	KENAN REYHANDALI HASAN	-	113.13 225.66	103/3	504.00	22566/50400	225.66
4	M33b-20c-4b	107/159	4201.22	TAM 4201.22	HAYATI KARACA CEVAT	-	1402.88 2798.34	103/4	504.00	TAM	504.00
4	M33b-20c-4b	107/159	4201.22	TAM 4201.22	HAYATI KARACA CEVAT	-	1402.88 2798.34	103/5	504.00	TAM	504.00
4	M33b-20c-4b	107/159	4201.22	TAM 4201.22	HAYATI KARACA CEVAT	-	1402.88 2798.34	103/6	504.00	TAM	504.00
4	M33b-20c-4b	107/159	4201.22	TAM 4201.22	HAYATI KARACA CEVAT	-	1402.88 2798.34	103/7	504.00	TAM	504.00
4	M33b-20c-4b	107/159	4201.22	TAM 4201.22	HAYATI KARACA CEVAT	-	1402.88 2798.34	103/8	504.00	TAM	504.00
1	M33b-20c-4b	107/119	2394.32	TAM 2394.32	RAMAZAN TOKMAK DURAN	-	34.40 68.81	103/9	714.67	6861/71467	68.81
2	M33b-20c-4b	107/126	1544.35	1/24 64.35	CEBRİL ŞAHİN EMRULLAH	-	4.93 9.85	103/9	714.67	985/71467	9.85
14	M33b-20c-4b	107/126	1544.35	23/24 1480.00	CEBRİL ŞAHİN EMRULLAH	-	113.50 226.39	103/9	714.67	22639/71467	226.39
10	M33b-20c-4b	107/244	16489.72	TAM 16489.72	NİĞDE İL ÖZEL İDARESİ	-	3023.02 6030.01	103/9	714.67	40982/71467	409.82
3	M33b-20c-4b	107/151	8738.22	TAM 8738.22	MALIYE HAZINESİ	-	1639.81 3270.93	103/10	545.15	TAM	545.15
3	M33b-20c-4b	107/151	8738.22	TAM 8738.22	MALIYE HAZINESİ	-	1639.81 3270.93	103/11	545.15	TAM	545.15
3	M33b-20c-4b	107/151	8738.22	TAM 8738.22	MALIYE HAZINESİ	-	1639.81 3270.93	103/12	545.15	TAM	545.15
3	M33b-20c-4b	107/151	8738.22	TAM 8738.22	MALIYE HAZINESİ	-	1639.81 3270.93	103/13	545.16	TAM	545.16
3	M33b-20c-4b	107/151	8738.22	TAM 8738.22	MALIYE HAZINESİ	-	1639.81 3270.93	103/14	545.16	TAM	545.16
3	M33b-20c-4b	107/151	8738.22	TAM 8738.22	MALIYE HAZINESİ	-	1639.81 3270.93	103/15	545.16	TAM	545.16

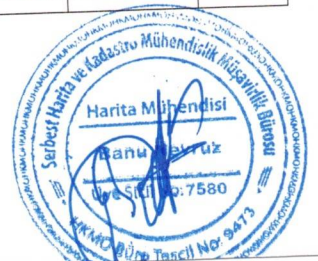

# DURUM HARİTASI

4 187 200

107/244

107/244

1

2

3

101 Ada

4

5

6

7

Yol

102 Ada

Yol

Park

412/1

412/2

412/3

413/1

413/2

Park

4 187 100

410 000

410 100

UYGUNDUR		
BELEDİYE / ÖZEL İDARE		
	KONTROL EDEN	ONAYLAYAN
ADI SOYAD		
TARİH	.../.../20...	.../.../20...
İMZA		





# RÖLEVE ÖLÇÜ KROKİSİ

İLİ	: NIĞDE
İLÇESİ	: Çamardı
MAH/KÖY	: Burç Köyü
ADA/PARSEL NO:	101/1..7



ITRF-96/36\*3

NoktaNo	Y	X	MK*
2	410009.07	4187159.09	0.09
3	410009.21	4187188.12	0.09
4	410029.30	4187187.05	0.09
5	410048.69	4187186.02	0.09
6	410068.09	4187184.99	0.09
7	410087.48	4187183.96	0.09
8	410106.87	4187182.93	0.09
9	410126.27	4187181.90	0.09
10	410148.09	4187180.74	0.09
11	410174.73	4187152.04	0.09
12	410124.73	4187152.94	0.09
13	410105.34	4187153.97	0.09
14	410085.94	4187155.00	0.09
15	410066.55	4187156.03	0.09
16	410047.16	4187157.06	0.09
17	410027.76	4187158.09	0.09

UYGUNDUR	
BELEDİYE/ÖZEL İDARE/PROJE İDARESİ	ONAYLAYAN
KONTROL EDEN	...../20....
ADI SOYADI	...../20....
TARİH	...../20....
İMZA	



## ITRF-96/36\*3

NoktaNo	Y	X	NoktaNo	Y	X
2	410009.07	4187159.09	3	410009.21	4187188.12
4	410029.30	4187187.05	5	410048.69	4187186.02
6	410068.09	4187184.99	7	410087.48	4187183.96
8	410106.87	4187182.93	9	410126.27	4187181.90
10	410148.09	4187180.74	11	410141.69	4187152.04
12	410124.73	4187152.94	13	410105.34	4187153.97
14	410085.94	4187155.00	15	410066.55	4187156.03
16	410047.16	4187157.06	17	410027.76	4187158.09

Ada/Parsel	Noktalar	HesapAlan	Düzeltilme	Deng.Alan
101	2,3,10,11	3942.38	+0.00	3942.38
101/1	2,3,4,17	563.21	+0.00	563.21
101/2	4,5,16,17	563.20	+0.00	563.20
101/3	5,6,15,16	563.20	+0.00	563.20
101/4	6,7,14,15	563.20	+0.00	563.20
101/5	7,8,13,14	563.20	+0.00	563.20
101/6	8,9,12,13	563.20	+0.00	563.20
101/7	9,10,11,12	563.17	+0.00	563.17
	TOPLAM	3942.38	+0.00	3942.38
TAPU ALANI		3942.38		
HESAPLANAN		3942.38		
FARK		0.00		
TECVİZ		18.77		



# DURUM HARİTASI

4 187 200



107/244

101/7

Yol

1

101/247

2

3

4

101/303

Park

102 Ada

5

414/1  
4 187 100

410 200

Yol

414/2

414/3

6

410 300

101/244

7

Resmi Kurum

414/4

414/5

Yol

103/11  
Park

Yol

310/1

310/2

UYGUNDUR

BELEDİYE / ÖZEL İDARE

KONTROL EDEN

ONAYLAYAN

ADI SOYADI

DÜZENLEYEN  
Harita Mühendisi

Bariş Nevruz

TARİH

.../.../20...

.../.../20...

.../.../20...

İMZA



# RÖLEVE ÖLÇÜ KROKİSİ

İLİ : NİĞDE  
 İLÇESİ : Çamardı  
 MAH/KÖY : Burç Köyü  
 ADA/PARSEL NO : 102/1..7

N

KROKİ

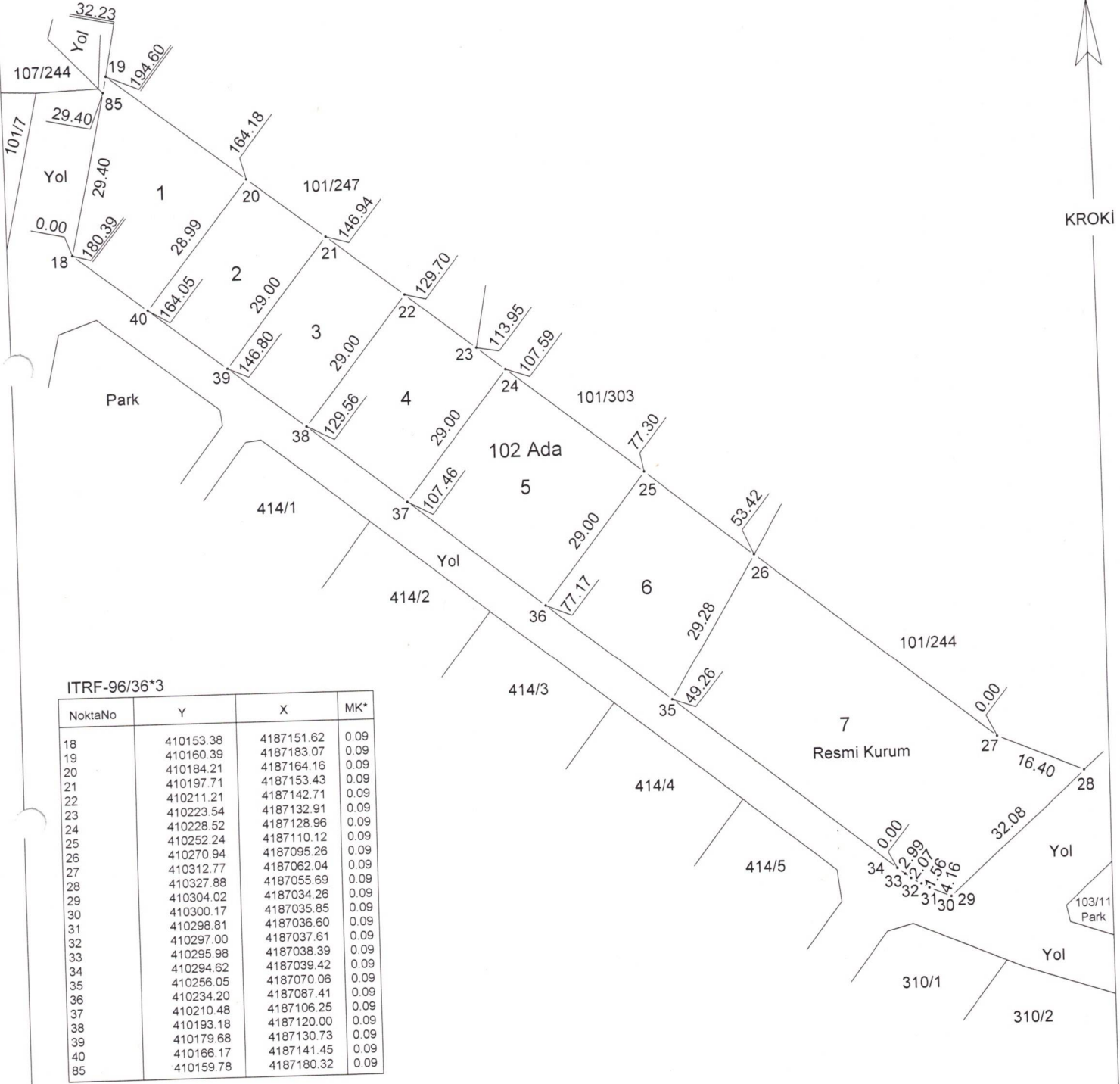

ITRF-96/36\*3

NoktaNo	Y	X	MK*
18	410153.38	4187151.62	0.09
19	410160.39	4187183.07	0.09
20	410184.21	4187164.16	0.09
21	410197.71	4187153.43	0.09
22	410211.21	4187142.71	0.09
23	410223.54	4187132.91	0.09
24	410228.52	4187128.96	0.09
25	410252.24	4187110.12	0.09
26	410270.94	4187095.26	0.09
27	410312.77	4187062.04	0.09
28	410327.88	4187055.69	0.09
29	410304.02	4187034.26	0.09
30	410300.17	4187035.85	0.09
31	410298.81	4187036.60	0.09
32	410297.00	4187037.61	0.09
33	410295.98	4187038.39	0.09
34	410294.62	4187039.42	0.09
35	410256.05	4187070.06	0.09
36	410234.20	4187087.41	0.09
37	410210.48	4187106.25	0.09
38	410193.18	4187120.00	0.09
39	410179.68	4187130.73	0.09
40	410166.17	4187141.45	0.09
85	410159.78	4187180.32	0.09

UYGUNDUR

BELEDİYE / ÖZEL İDARE

KONTROL EDEN

ONAYLAYAN

ADI SOYAD

TARİH

İMZA

DUZENLEYEN

Harita Mühendisi

Barış Ayvaz

Unvanı

10/10/2020

Harita Mühendisi

Harita Mühendisi

.../.../20...

.../.../20...





## ITRF-96/36\*3

NoktaNo	Y	X	NoktaNo	Y	X
18	410153.38	4187151.62	19	410160.39	4187183.07
20	410184.21	4187164.16	21	410197.71	4187153.43
22	410211.21	4187142.71	23	410223.54	4187132.91
24	410228.52	4187128.96	25	410252.24	4187110.12
26	410270.94	4187095.26	27	410312.77	4187062.04
28	410327.88	4187055.69	29	410304.02	4187034.26
30	410300.17	4187035.85	31	410298.81	4187036.60
32	410297.00	4187037.61	33	410295.98	4187038.39
34	410294.62	4187039.42	35	410256.05	4187070.06
36	410234.20	4187087.41	37	410210.48	4187106.25
38	410193.18	4187120.00	39	410179.68	4187130.73
40	410166.17	4187141.45	85	410159.78	4187180.32

Ada/Parsel	Noktalar	HesapAlan	Düzeltilme	Deng.Alan
102	18,19,26,27,28,29,30,31, 32,33,34,35	5830.82	+0.00	5830.82
102/1	19,20,40,18,85	677.81	+0.00	677.81
102/2	20,21,39,40	500.00	+0.00	500.00
102/3	21,22,38,39	500.00	+0.00	500.00
102/4	22,23,24,37,38	640.89	+0.00	640.89
102/5	24,25,36,37	878.34	+0.00	878.34
102/6	25,26,35,36	750.91	+0.00	750.91
102/7	26,27,28,29,30,31,32,34, 35	1882.87	+0.00	1882.87
	TOPLAM	5830.82	+0.00	5830.82
TAPU ALANI		5830.82		
HESAPLANAN		5830.82		
FARK		0.00		
TECVİZ		27.29		



# DURUM HARİTASI

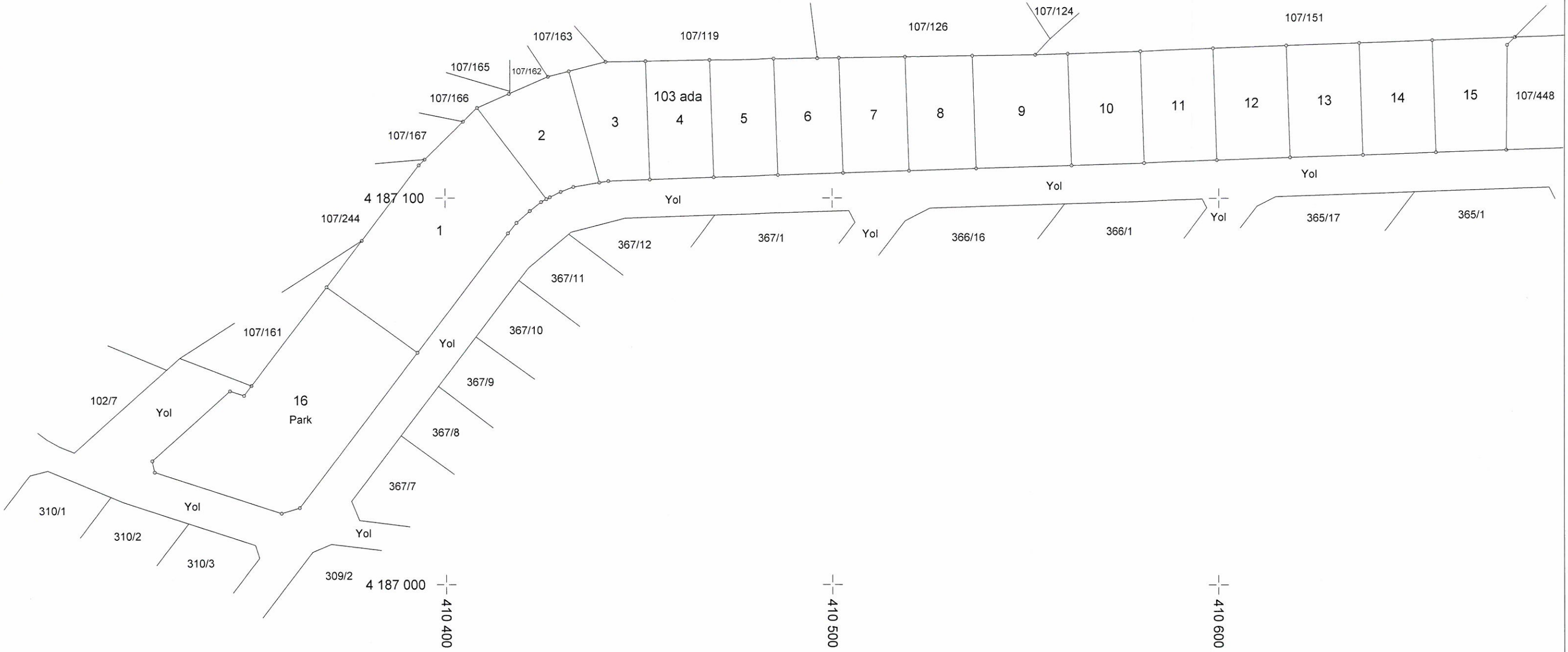

UYGUNDUR	
BELEDİYE / ÖZEL İDARE	
KONTROL EDEN	ONAYLAYAN
ADI SOYADI	
TARİH	.../.../20...
İMZA	.../.../20...

İLİ : NİĞDE  
İLÇESİ : Çamardı  
MAH/KÖY : Burç Köyü  
ADA/PARSEL NO: 103/1..11

## RÖLEVE ÖLÇÜ KROKİSİ

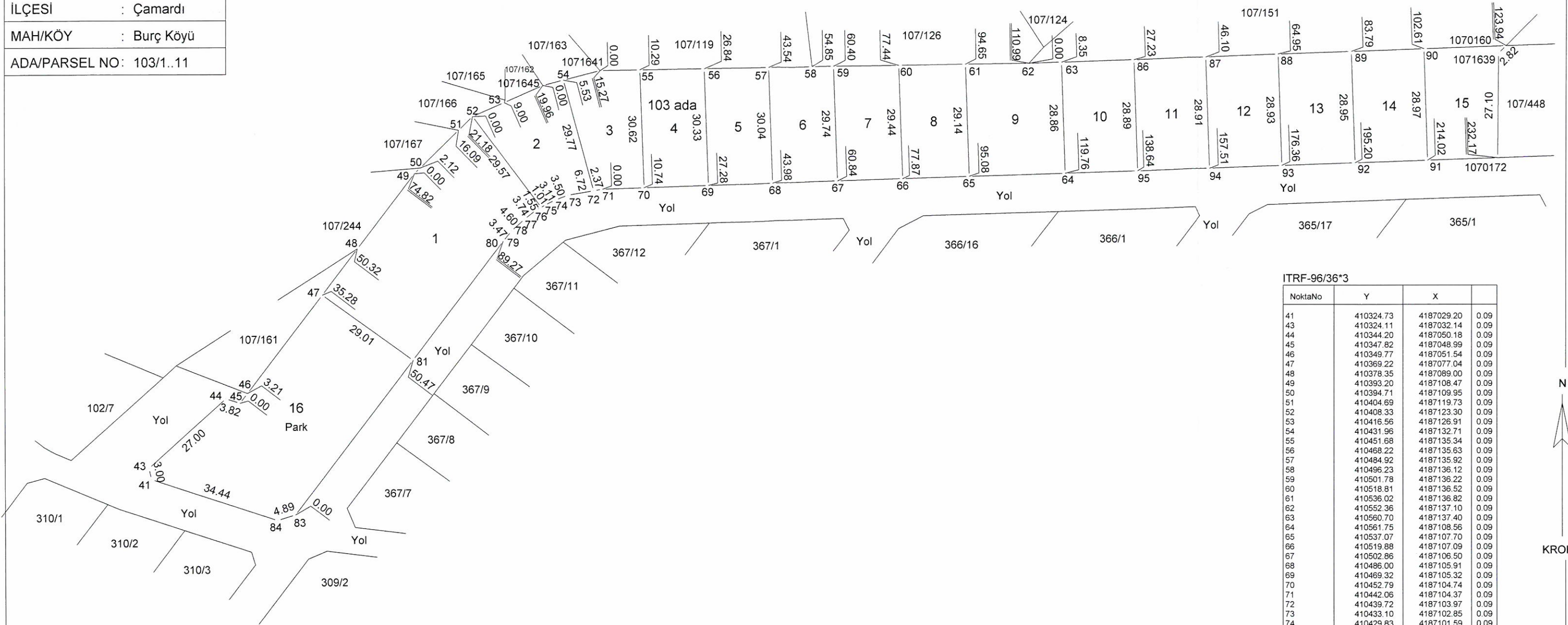

ITRF-96/36\*3

NoktaNo	Y	X	
41	410324.73	4187029.20	0.09
43	410324.11	4187032.14	0.09
44	410344.20	4187050.18	0.09
45	410347.82	4187048.99	0.09
46	410349.77	4187051.54	0.09
47	410369.22	4187077.04	0.09
48	410378.35	4187089.00	0.09
49	410393.20	4187108.47	0.09
50	410394.71	4187109.95	0.09
51	410404.69	4187119.73	0.09
52	410408.33	4187123.30	0.09
53	410416.56	4187126.91	0.09
54	410431.96	4187132.71	0.09
55	410451.68	4187135.34	0.09
56	410468.22	4187135.63	0.09
57	410484.92	4187135.92	0.09
58	410496.23	4187136.12	0.09
59	410501.78	4187136.22	0.09
60	410518.81	4187136.52	0.09
61	410536.02	4187136.82	0.09
62	410552.36	4187137.10	0.09
63	410560.70	4187137.40	0.09
64	410561.75	4187108.56	0.09
65	410537.07	4187107.70	0.09
66	410519.88	4187107.09	0.09
67	410502.86	4187106.50	0.09
68	410486.00	4187105.91	0.09
69	410469.32	4187105.32	0.09
70	410452.79	4187104.74	0.09
71	410442.06	4187104.37	0.09
72	410439.72	4187103.97	0.09
73	410433.10	4187102.85	0.09
74	410429.83	4187101.59	0.09
75	410427.05	4187100.19	0.09
76	410426.16	4187099.71	0.09
77	410424.80	4187098.97	0.09
78	410421.88	4187096.64	0.09
79	410418.45	4187093.58	0.09
80	410416.26	4187090.89	0.09
81	410392.73	4187060.04	0.09
83	410362.12	4187019.92	0.09
84	410357.45	4187018.47	0.09
86	410579.57	4187138.09	0.09
87	410598.42	4187138.77	0.09
88	410617.26	4187139.45	0.09
89	410636.09	4187140.13	0.09
90	410654.90	4187140.81	0.09
91	410655.95	4187111.86	0.09
92	410637.14	4187111.20	0.09
93	410618.31	4187110.54	0.09
94	410599.47	4187109.88	0.09
95	410580.62	4187109.22	0.09
1070160	410676.22	4187141.58	0.09
1070172	410674.09	4187112.49	0.09
1071639	410674.22	4187139.59	0.09
1071641	410441.39	4187135.16	0.09
1071645	410426.61	4187131.32	0.09



	UYGUNDUR	
	BELEDİYE / ÖZEL İDARE	
	KONTROL EDEN	ONAYLAYAN
ADI SOYADI		
TARİH	.../.../20...	.../.../20...
İMZA		











İLİ : NİĞDE  
 İLÇESİ : Çamardı  
 MAH/KOY : Burç Köyü  
 ADA/PARSEL NO : 107/Muhtelif

ROLEVE ÖLÇÜ KROKISI

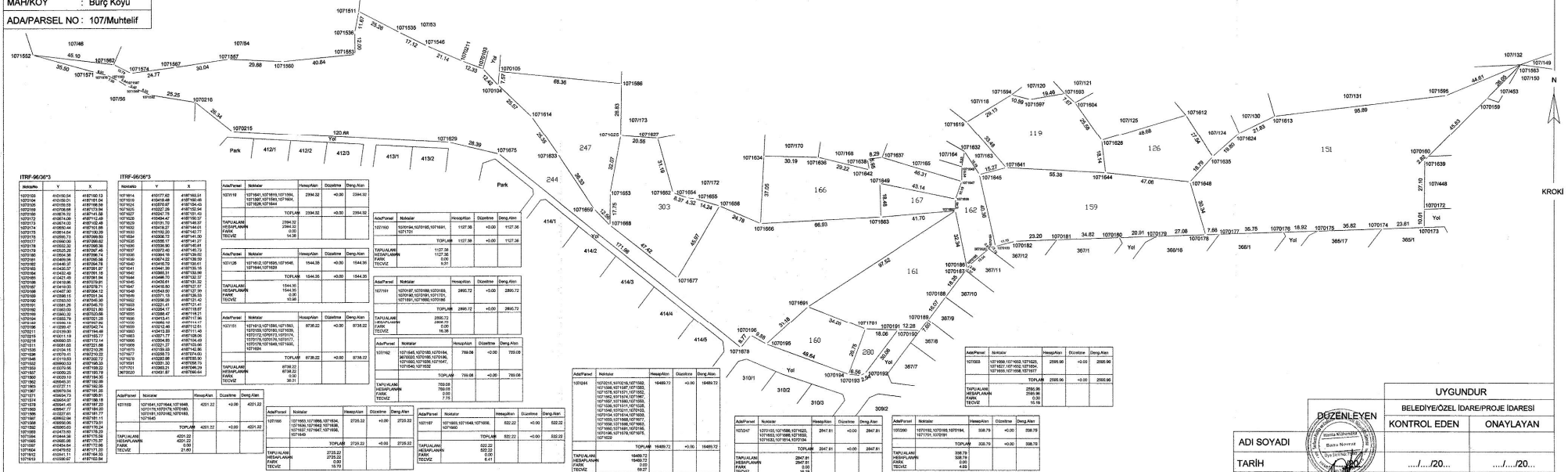

Adı	Y	X	Adı	Y	X
107152	4210	107152	107154	4210	107154
107153	4211	107153	107155	4211	107155
107154	4212	107154	107156	4212	107156
107155	4213	107155	107157	4213	107157
107156	4214	107156	107158	4214	107158
107157	4215	107157	107159	4215	107159
107158	4216	107158	107160	4216	107160
107159	4217	107159	107161	4217	107161
107160	4218	107160	107162	4218	107162
107161	4219	107161	107163	4219	107163
107162	4220	107162	107164	4220	107164
107163	4221	107163	107165	4221	107165
107164	4222	107164	107166	4222	107166
107165	4223	107165	107167	4223	107167
107166	4224	107166	107168	4224	107168
107167	4225	107167	107169	4225	107169
107168	4226	107168	107170	4226	107170
107169	4227	107169	107171	4227	107171
107170	4228	107170	107172	4228	107172
107171	4229	107171	107173	4229	107173
107172	4230	107172	107174	4230	107174
107173	4231	107173	107175	4231	107175
107174	4232	107174	107176	4232	107176
107175	4233	107175	107177	4233	107177
107176	4234	107176	107178	4234	107178
107177	4235	107177	107179	4235	107179
107178	4236	107178	107180	4236	107180
107179	4237	107179	107181	4237	107181
107180	4238	107180	107182	4238	107182
107181	4239	107181	107183	4239	107183
107182	4240	107182	107184	4240	107184
107183	4241	107183	107185	4241	107185
107184	4242	107184	107186	4242	107186
107185	4243	107185	107187	4243	107187
107186	4244	107186	107188	4244	107188
107187	4245	107187	107189	4245	107189
107188	4246	107188	107190	4246	107190
107189	4247	107189	107191	4247	107191
107190	4248	107190	107192	4248	107192
107191	4249	107191	107193	4249	107193
107192	4250	107192	107194	4250	107194
107193	4251	107193	107195	4251	107195
107194	4252	107194	107196	4252	107196
107195	4253	107195	107197	4253	107197
107196	4254	107196	107198	4254	107198
107197	4255	107197	107199	4255	107199
107198	4256	107198	107200	4256	107200
107199	4257	107199	107201	4257	107201
107200	4258	107200	107202	4258	107202
107201	4259	107201	107203	4259	107203
107202	4260	107202	107204	4260	107204
107203	4261	107203	107205	4261	107205
107204	4262	107204	107206	4262	107206
107205	4263	107205	107207	4263	107207
107206	4264	107206	107208	4264	107208
107207	4265	107207	107209	4265	107209
107208	4266	107208	107210	4266	107210
107209	4267	107209	107211	4267	107211
107210	4268	107210	107212	4268	107212
107211	4269	107211	107213	4269	107213
107212	4270	107212	107214	4270	107214
107213	4271	107213	107215	4271	107215
107214	4272	107214	107216	4272	107216
107215	4273	107215	107217	4273	107217
107216	4274	107216	107218	4274	107218
107217	4275	107217	107219	4275	107219
107218	4276	107218	107220	4276	107220
107219	4277	107219	107221	4277	107221
107220	4278	107220	107222	4278	107222
107221	4279	107221	107223	4279	107223
107222	4280	107222	107224	4280	107224
107223	4281	107223	107225	4281	107225
107224	4282	107224	107226	4282	107226
107225	4283	107225	107227	4283	107227
107226	4284	107226	107228	4284	107228
107227	4285	107227	107229	4285	107229
107228	4286	107228	107230	4286	107230
107229	4287	107229	107231	4287	107231
107230	4288	107230	107232	4288	107232
107231	4289	107231	107233	4289	107233
107232	4290	107232	107234	4290	107234
107233	4291	107233	107235	4291	107235
107234	4292	107234	107236	4292	107236
107235	4293	107235	107237	4293	107237
107236	4294	107236	107238	4294	107238
107237	4295	107237	107239	4295	107239
107238	4296	107238	107240	4296	107240
107239	4297	107239	107241	4297	107241
107240	4298	107240	107242	4298	107242
107241	4299	107241	107243	4299	107243
107242	4300	107242	107244	4300	107244
107243	4301	107243	107245	4301	107245
107244	4302	107244	107246	4302	107246
107245	4303	107245	107247	4303	107247
107246	4304	107246	107248	4304	107248
107247	4305	107247	107249	4305	107249
107248	4306	107248	107250	4306	107250
107249	4307	107249	107251	4307	107251
107250	4308	107250	107252	4308	107252
107251	4309	107251	107253	4309	107253
107252	4310	107252	107254	4310	107254
107253	4311	107253	107255	4311	107255
107254	4312	107254	107256	4312	107256
107255	4313	107255	107257	4313	107257
107256	4314	107256	107258	4314	107258
107257	4315	107257	107259	4315	107259
107258	4316	107258	107260	4316	107260
107259	4317	107259	107261	4317	107261
107260	4318	107260	107262	4318	107262
107261	4319	107261	107263	4319	107263
107262	4320	107262	107264	4320	107264
107263	4321	107263	107265	4321	107265
107264	4322	107264	107266	4322	107266
107265	4323	107265	107267	4323	107267
107266	4324	107266	107268	4324	107268
107267	4325	107267	107269	4325	107269
107268	4326	107268	107270	4326	107270
107269	4327	107269	107271	4327	107271
107270	4328	107270	107272	4328	107272
107271	4329	107271	107273	4329	107273
107272	4330	107272	107274	4330	107274
107273	4331	107273	107275	4331	107275
107274	4332	107274	107276	4332	107276
107275	4333	107275	107277	4333	107277
107276	4334	107276	107278	4334	107278
107277	4335	107277	107279	4335	107279
107278	4336	107278	107280	4336	107280
107279	4337	107279	107281	4337	107281
107280	4338	107280	107282	4338	107282
107281	4339	107281	107283	4339	107283
107282	4340	107282	107284	4340	107284
107283	4341	107283	107285	4341	107285
107284	4342	107284	107286	4342	107286
107285	4343	107285	107287	4343	107287
107286	4344	107286	107288	4344	107288
107287	4345	107287	107289	4345	107289
107288	4346	107288	107290	4346	107290
107289	4347	107289	107291	4347	107291
107290	4348	107290	107292	4348	107292
107291	4349	107291	107293	4349	107293
107292	4350	107292	107294	4350	107294
107293	4351	107293	107295	4351	107295
107294	4352	107294	107296	4352	107296
107295	4353	107295	107297	4353	107297
107296	4354	107296	107298	4354	107298
107297	4355	107297	107299	4355	107299
107298	4356	107298	107300	4356	107300
107299	4357	107299	107301	4357	107301
107300	4358	107300	107302	4358	107302
107301	4359	107301	107303	4359	107303
107302	4360	107302	107304	4360	107304
107303	4361	107303	107305	4361	107305
107304	4362	107304	107306	4362	107306
107305	4363	107305	107307	4363	107307
107306	4364	107306	107308	4364	107308
107307	4365	107307	107309	4365	107309
107308	4366	107308	107310	4366	107310
107309	4367	107309	107311	4367	107311
107310	4368	107310	107312	4368	107312
107311	4369	107311	107313	4369	107313
107312	4370	107312	107314	4370	107314
107313	4371	107313	107315	4371	107315
107314	4372	107314	107316	4372	107316
107315	4373	107315	107317	4373	107317
107316	4374	107316	107318	4374	107318
107317	4375	107317	107319	4375	107319
107318	4376	107318	107320	4376	107320
107319	4377	107319	107321	4377	107321
107320	4378	107320	107322	4378	107322
107321	4379	107321	107323	4379	107323
107322	4380	107322	107324	4380	107324
107323	4381	107323	107325	4381	107325
107324	4382	107324	107326	4382	107326
107325	4383	107325	107327	4383	107327
107326	4384	107326	107328	4384	107328
107327	4385	107327	107329	4385	107329
107328	4386	107328	107330	4386	107330
107329	4387	107329	107331	4387	107331
107330	4388	107330	107332	4388	107332
107331	4389	107331	1073		